

План обмерный (1 : 50)

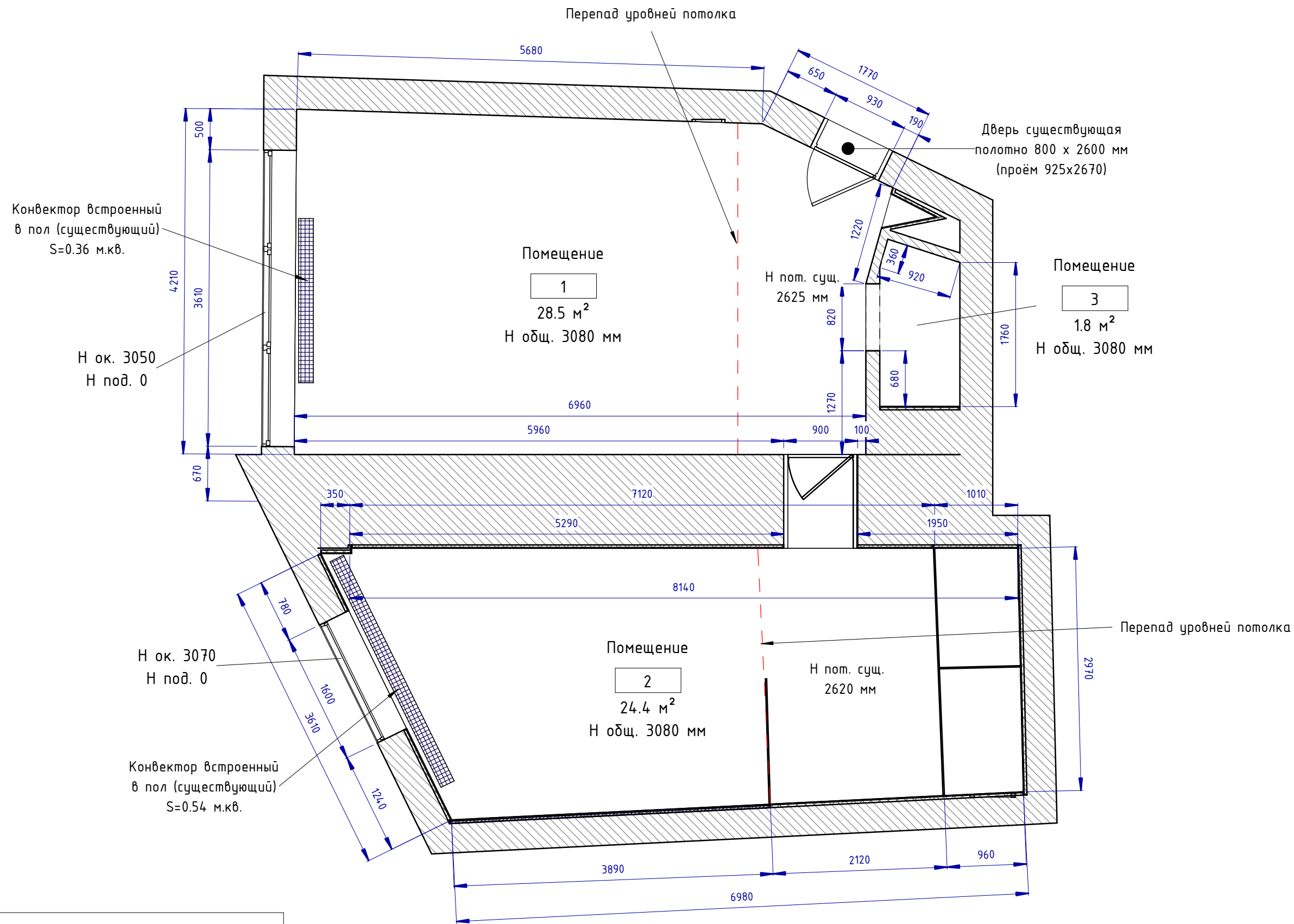

Экспликация помещений по обмерам		
№	Помещение	S
1	Помещение	28.5 м ²
2	Помещение	24.4 м ²
3	Помещение	1.8 м ²
Общий итог		54.7 м ²

						Проект: Отель Мрия – Семейный Люкс 2-х комнатный				
Изм.	Кол.уч.	Лист	№ док.	Подпись	Дата					
Дизайнер		Пейков Ю. А.				План обмерный. Расчётный чертёж		Стадия	Лист	Листов
								П	4	

Bud 1 (1 : 20)

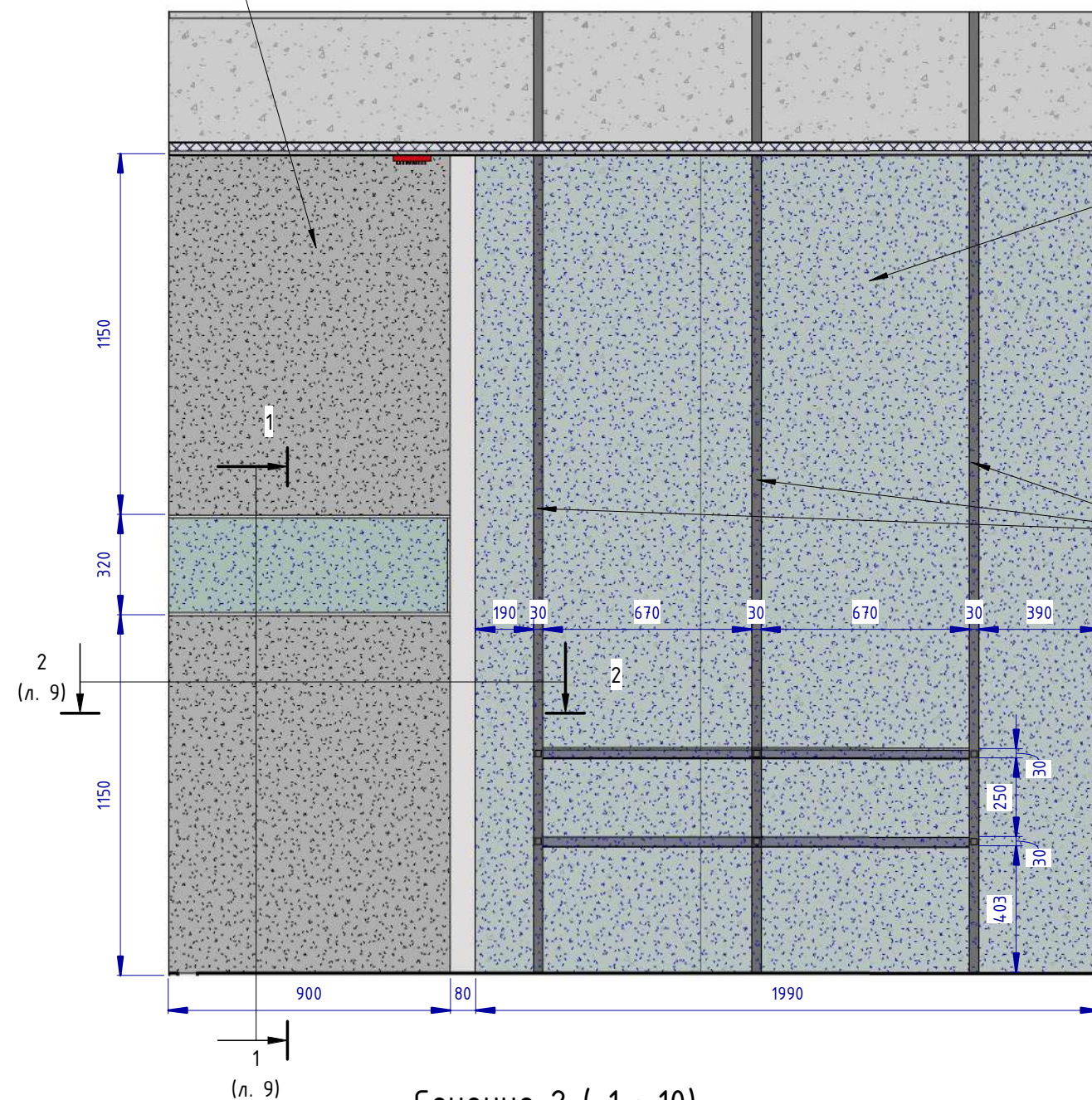

Сечение 2 (1 : 10)

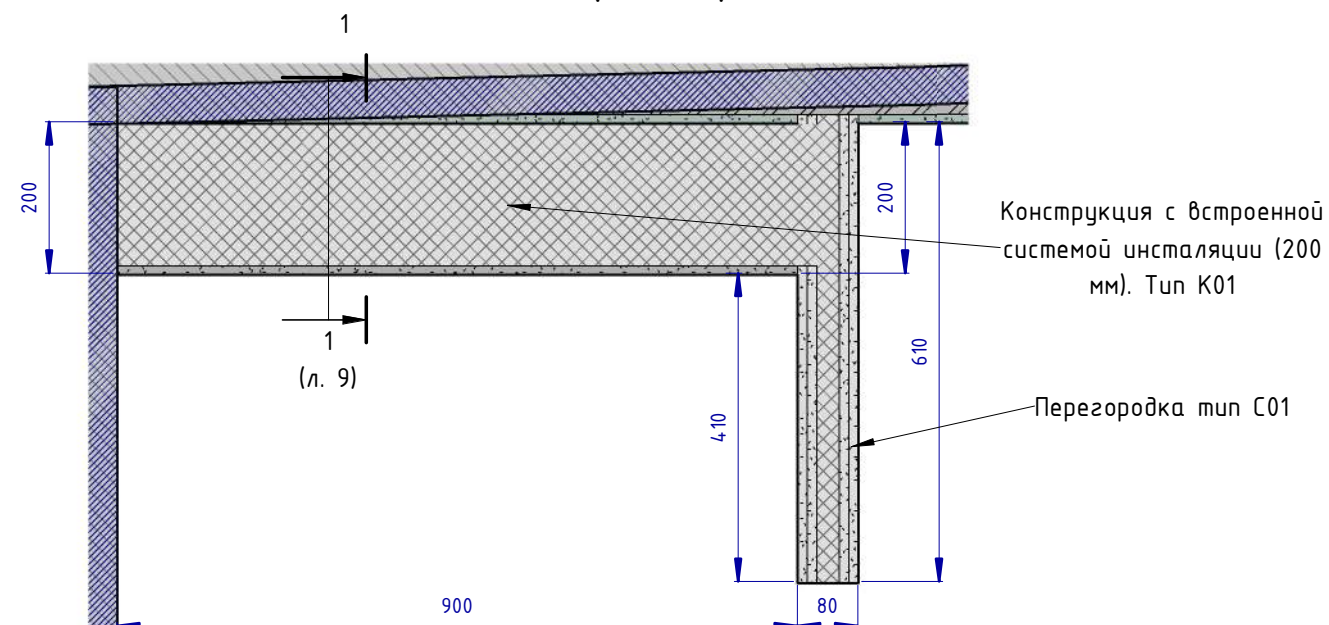

Сечение 1 (1 : 10)

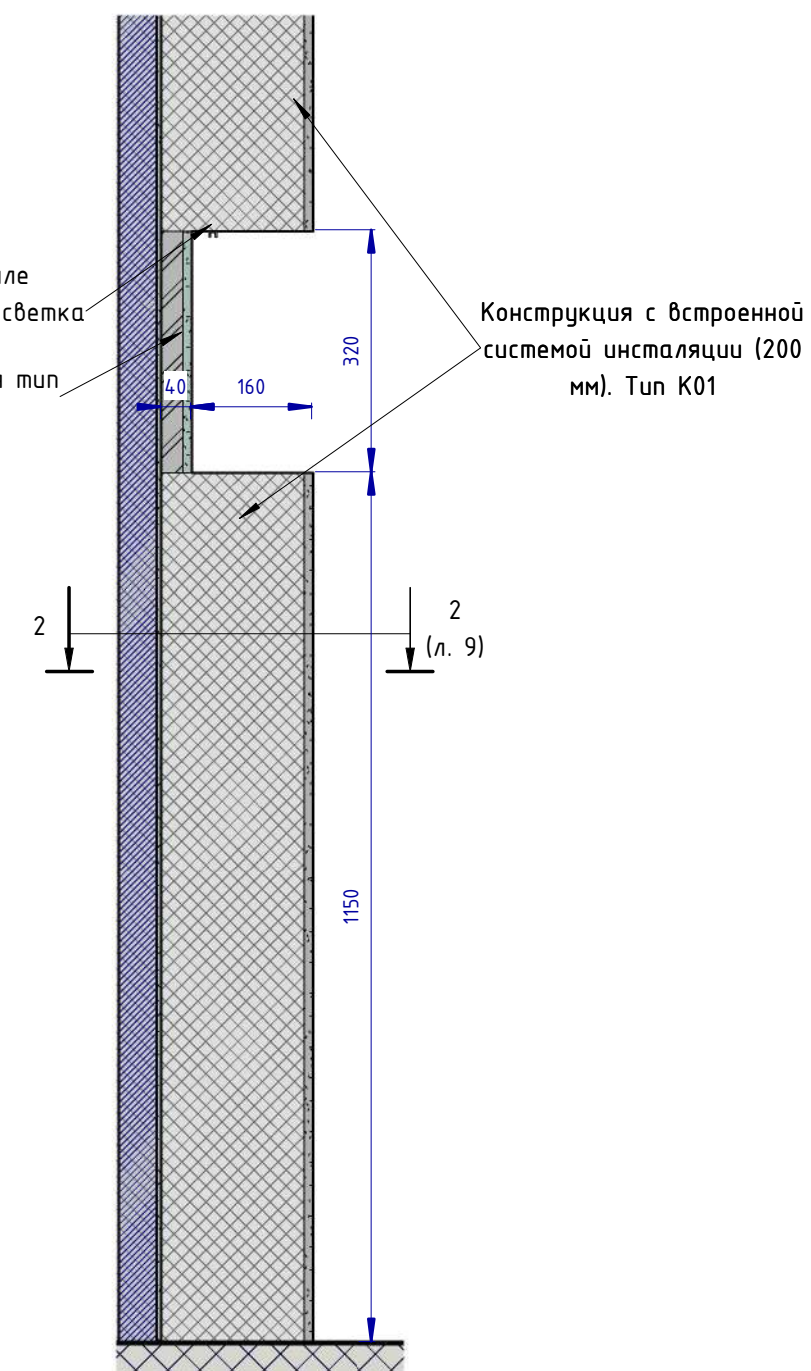

ПРИМЕЧАНИЕ:

- * – Конструктивные узлы, сечения профилей рассчитать технологу фирмы-изготовителя;
- схема монтажа металлоконструкции см. лист 11 сечение 34

						Проект: Отель Мрия – Семейный Люкс 2-х комнатный			
Изм.	Кол.уч.	Лист	№ док.	Подпись	Дата				
Дизайнер		Пейков Ю. А.				Стадия		Лист	Листов
						П		9	
						Вид 1. Расчётный чертёж			

Вид 2 (1 : 20)

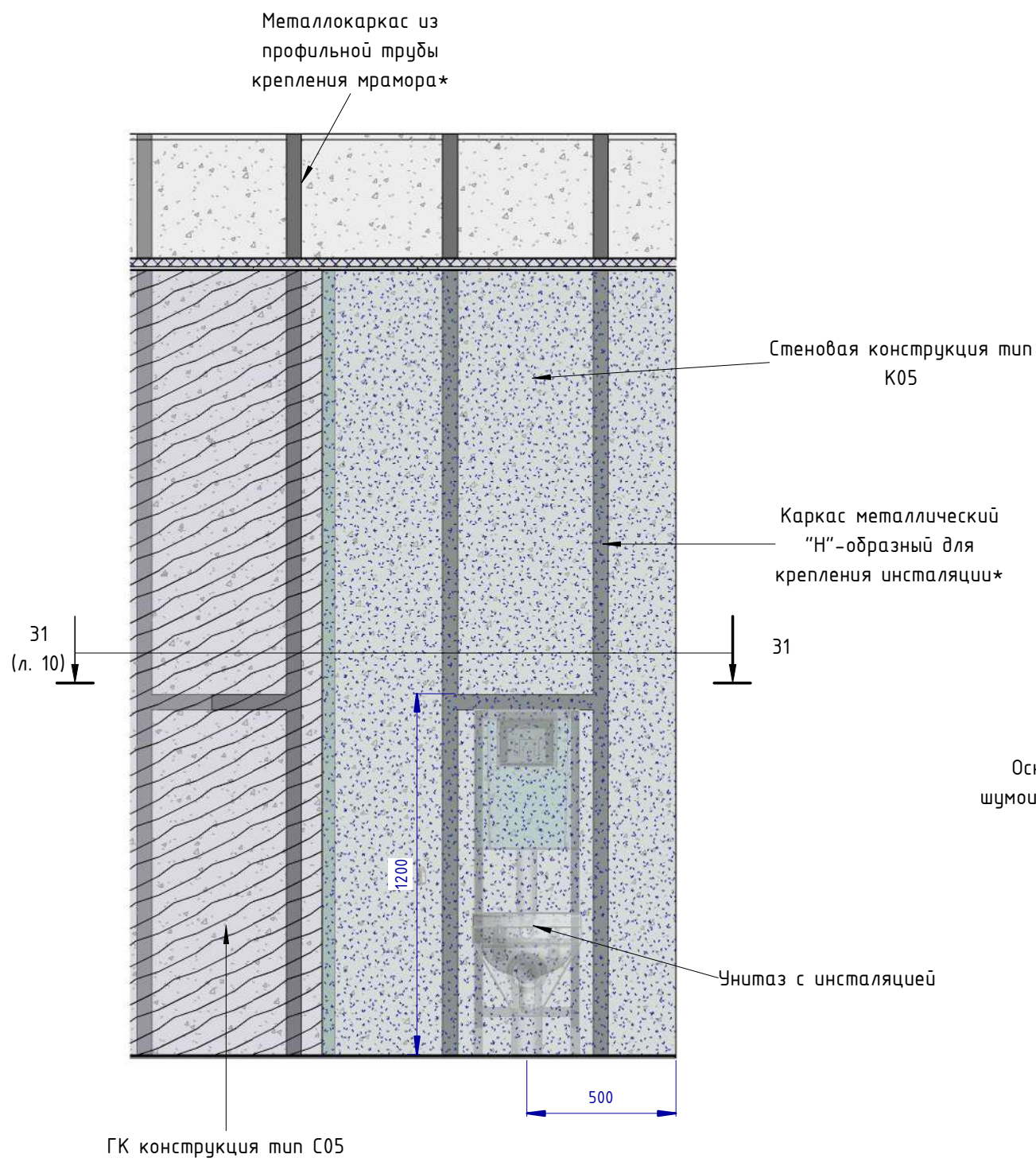

Сечение 31 (1 : 15)

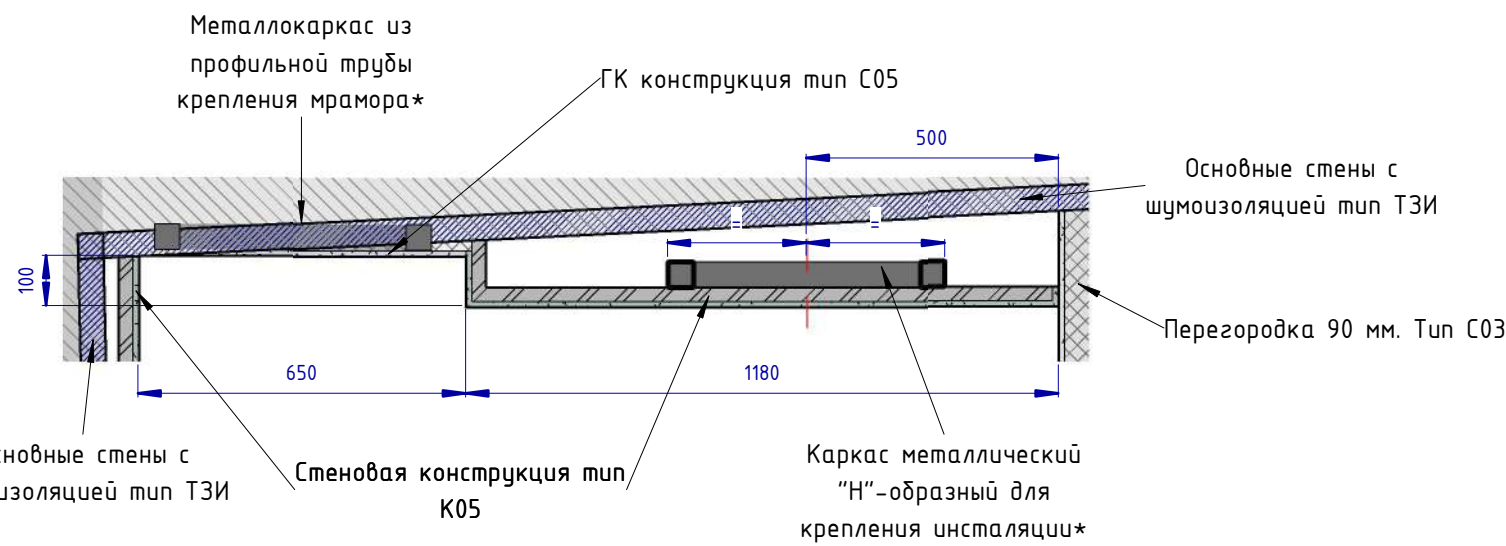

ПРИМЕЧАНИЕ:

- * – Конструктивные узлы, сечения профилей рассчитать технологу фирмы-изготовителя;
- схема монтажа металлоконструкций см. лист 7 сечение 34

						Проект: Отель Мрия – Семейный Люкс 2-х комнатный		
Изм.	Кол.уч.	Лист	№ док.	Подпись	Дата			
Дизайнер		Пейков Ю. А.				Вид 2. Расчётный чертёж	Стадия	Лист
							П	10

По

Потолок ГКЛ н. от чистого
уровня пола 2610 мм.
Покраска тон белый
матовый ПТ.04.01

мрамора**

ГК конструкция тип С05

Сечение 34

Сечение 34

Вырезы для заглубления холодильного и винного шкафов

Сечение 32 (1 : 20)

The diagram shows a cross-section of a floor assembly. It features a metal frame (Металлокаркас из профтрубы крепления мрамора**) supporting a GKL construction (ГКЛ конструкция тип С05). The assembly includes main walls with sound insulation (Основные стены с шумоизоляцией тип ТЗИ). Dimensions are provided in millimeters: 170, 180, 140, 660, 620, 660, 110, and 33. A section line 33 is indicated.

Основные стены с шумоизоляцией тип ТЗИ

170

33

33 (л. 11)

180 140 660 * 620 * 660 *

ГКЛ конструкция тип С05

Металлокаркас из профтрубы крепления мрамора**

110

860

32

32 (л. 11)

ГК конструкция тип С05

Основные стены с шумоизоляцией тип ТЗ1

- * – размеры уточнить по расположению и параметрам оборудования;
- ** – Конструктивные узлы, сечения профилей рассчитать технологу фирмы-изготовителя;
- данный способ монтажа применить для всех металлоконструкций крепления мраморных панелей

						Проект: Отель Мрия – Семейный Люкс 2-х комнатный			
Изм.	Кол.уч.	Лист	№ док.	Подпись	Дата				
Дизайнер		Пейков Ю. А.				Стадия		Лист	Листов
						П		11	
						Вид 3. Расчётный чертёж			

План расположения металлокаркасов (1 : 40)

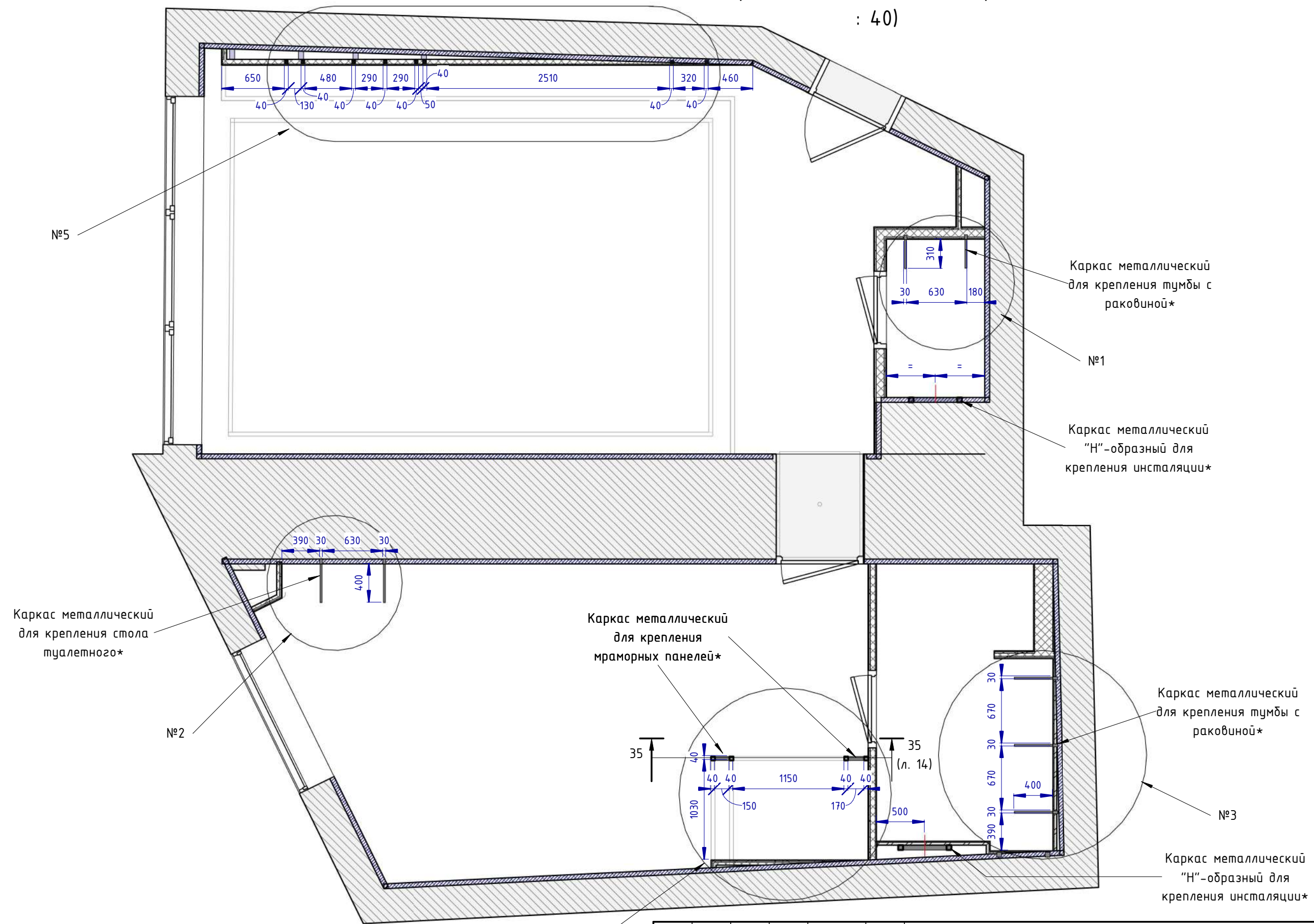

ПРИМЕЧАНИЕ:
* - Конструктивные узлы, сечения профилей рассчитать технологу фирмы-изготовителя;
- 3Д-виды см. на листах 13-14

Проект: Отель Мрия - Семейный Люкс 2-х комнатный					
Изм.	Кол.уч.	Лист	№ док.	Подпись	Дата
Дизайнер		Пейков Ю. А.			
План расположения металлокаркасов. Расчётный чертёж				Стадия	Лист
				П	12
				Листов	

4. Металлокаркас крепления мраморных панелей в спальне ()

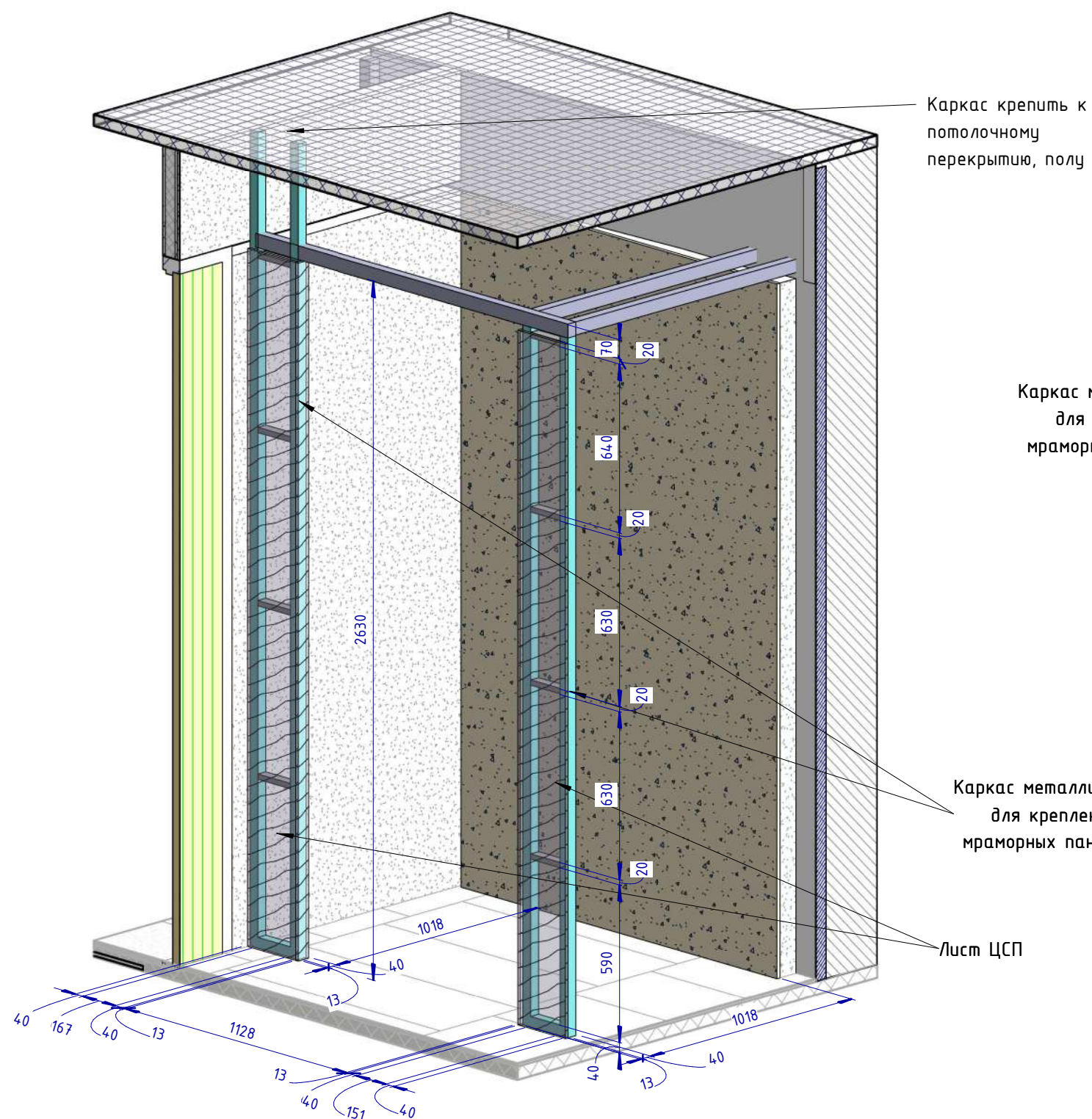

ПРИМЕЧАНИЕ:

Конструктивные узлы, сечения профилей рассчитать технологу фирмы-изготовителя

Сечение 35 (1 : 15)

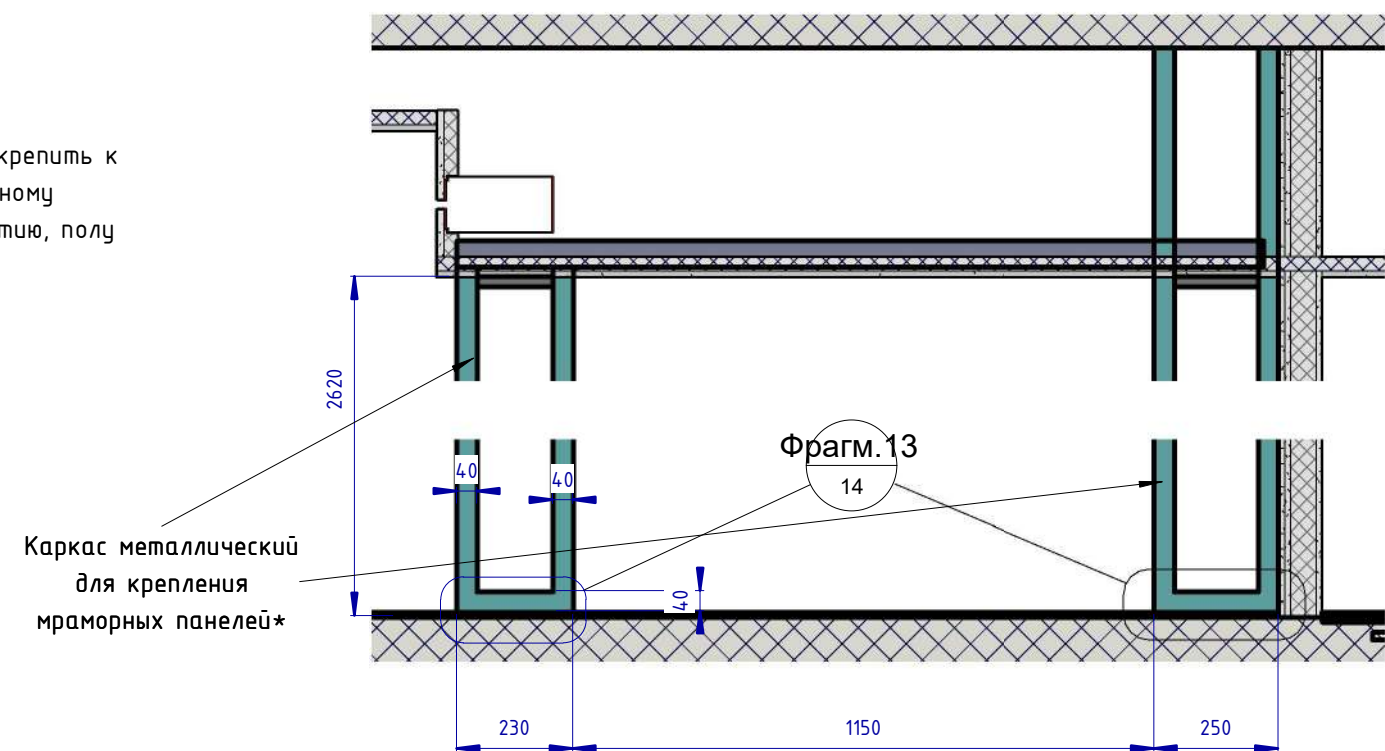

Фразмент 13 (1 : 3)

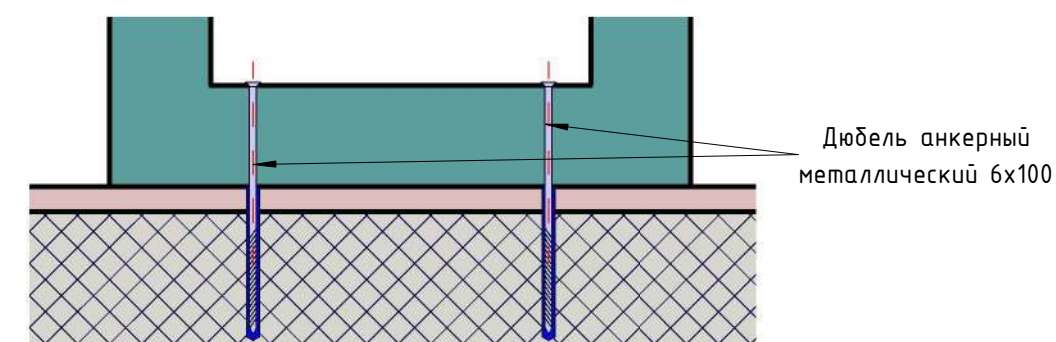

						Проект: Отель Мрия – Семейный Люкс 2-х комнатный			
Изм.	Кол.уч.	Лист	№ док.	Подпись	Дата				
Дизайнер		Пейков Ю. А.				Стадия		Лист	Листов
						П		14	
Схемы металлокаркаса крепления мрамора в спальне. Расчётный чертёж									

5. Металлокаркас крепления мраморных панелей в гостиной ()

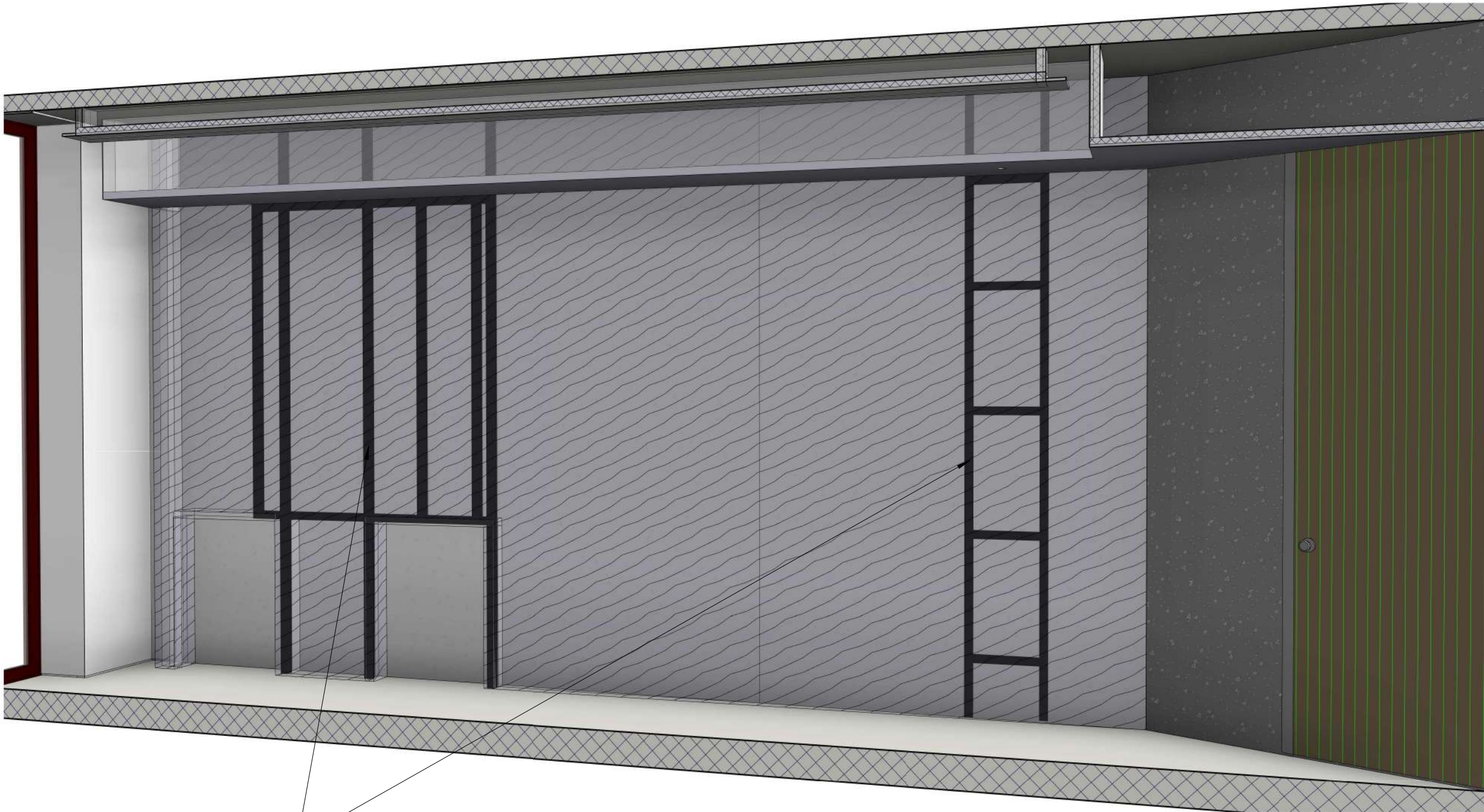

Каркас металлический для крепления мраморных панелей*

ПРИМЕЧАНИЕ:
* – Конструктивные узлы, сечения профилей рассчитать технологу фирмы-изготовителя

						Проект: Отель Мрия – Семейный Люкс 2-х комнатный		
Изм.	Кол.уч.	Лист	№ док.	Подпись	Дата	Схемы металлокаркаса крепления мрамора в гостиной. Расчётный чертёж		
Дизайнер		Пейков Ю. А.						
						Стадия	Лист	Листов
						П	15	

План обмерный после перепланировки (1 : 40)

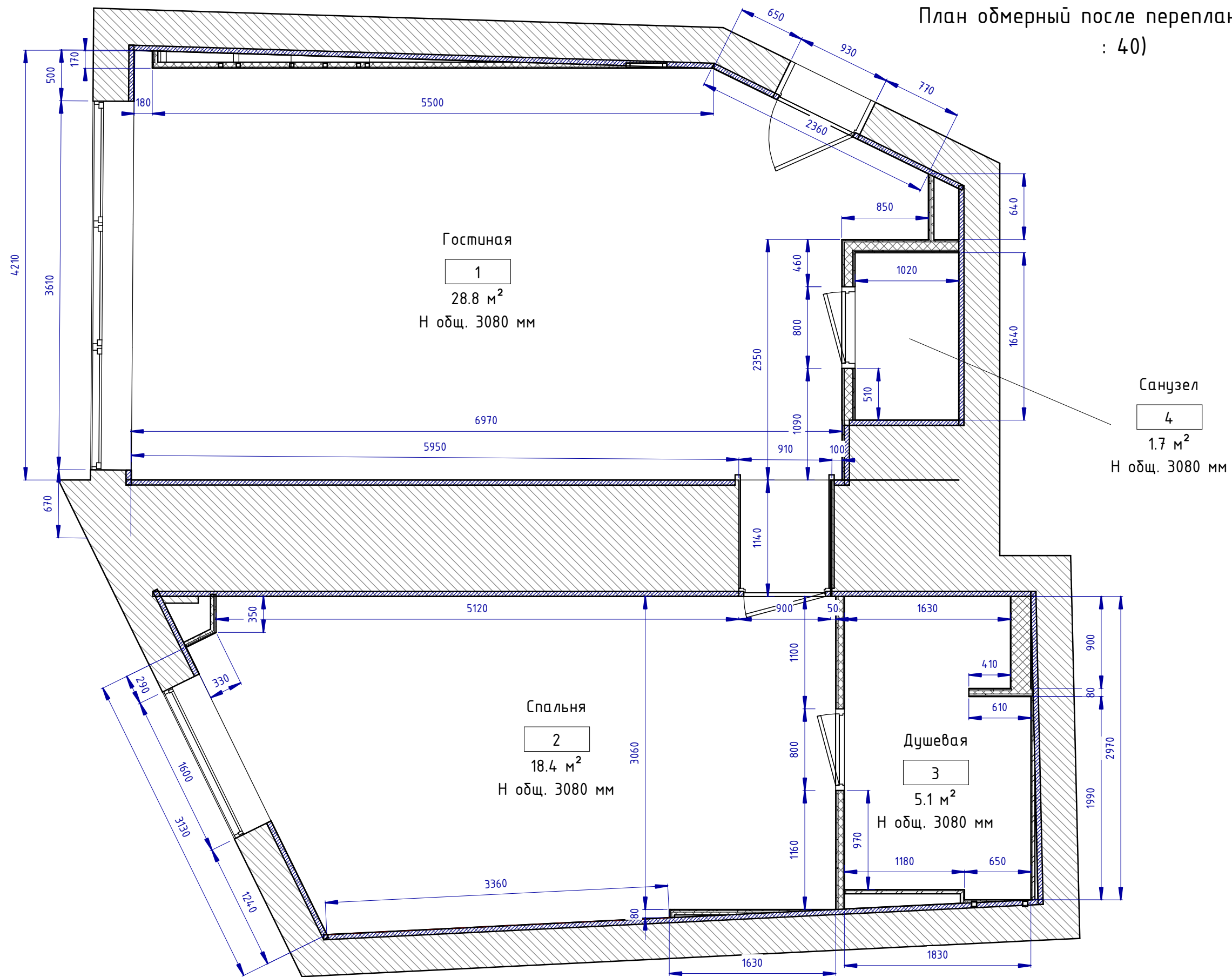

Экспликация помещений		
№	Имя	S
1	Гостиная	28.8 м ²
2	Спальня	18.4 м ²
3	Душевая	5.1 м ²
4	Санузел	1.7 м ²
Общий итог		53.9 м ²

Проект: Отель Мрия - Семейный Люкс 2-х комнатный					
Изм.	Кол.уч.	Лист	№ док.	Подпись	Дата
Дизайнер		Пейков Ю. А.			
План обмерный после перепланировки. Расчётный чертёж				Стадия	Лист
				П	16
				Листов	

План размещения мебели и
оборудования гостиная вариант 1 (1 :
30)

Экспликация помещений		
№	Имя	S
1	Гостиная	28.8 м ²
2	Спальня	18.4 м ²
3	Душевая	5.1 м ²
4	Санузел	1.7 м ²
Общий итог		53.9 м ²

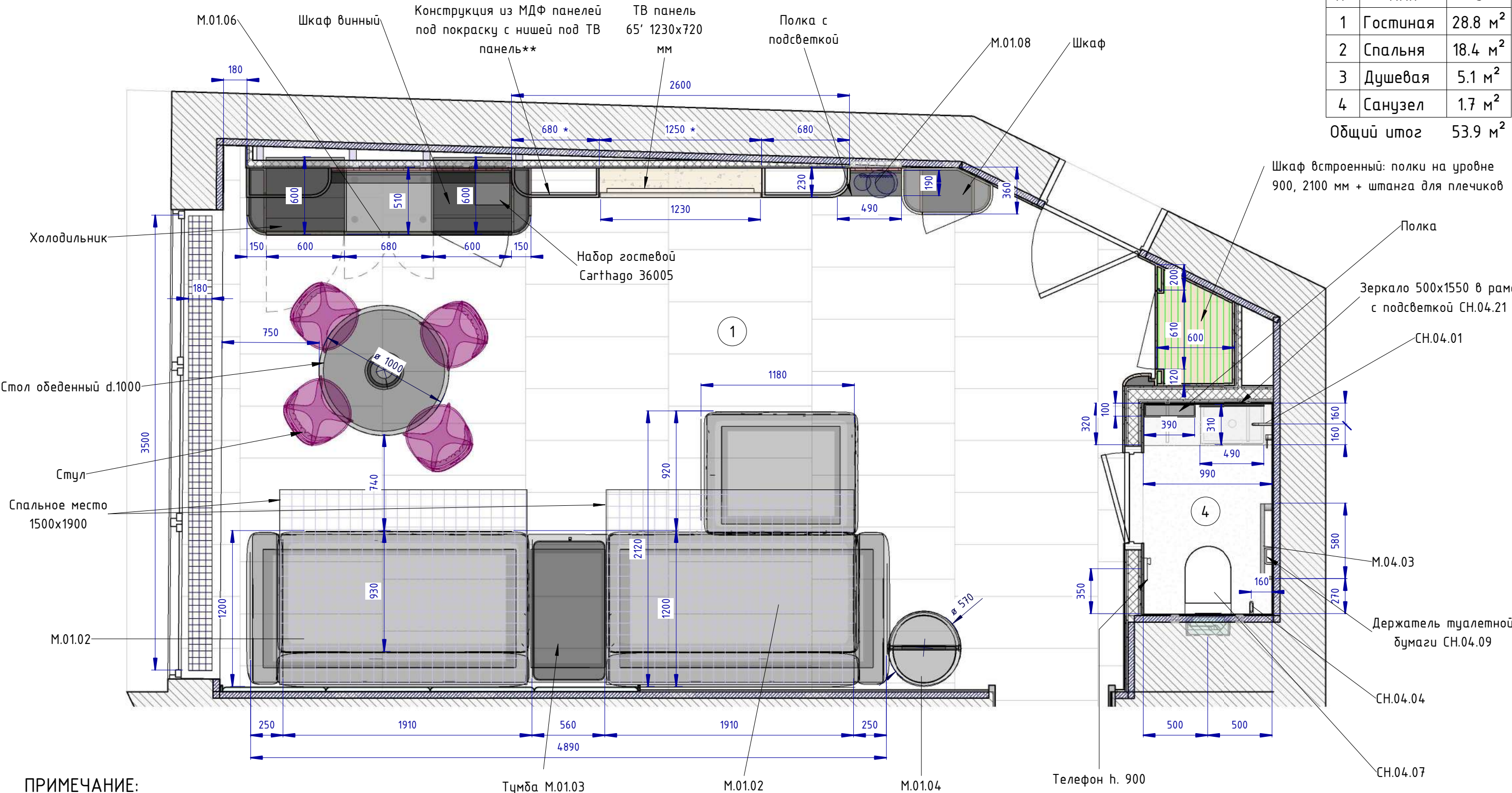

ПРИМЕЧАНИЕ:

- Размеры мебели уточнить после проведения отделочных работ;
- Все дистанции - от чистовых поверхностей;
- схемы мебели см. на листах 97-108;
- * - размеры уточнить по размерам выбранной модели ТВ: обеспечить зазоры по 10 мм между ТВ панелью и стенами ниши;
- ** - подробно см. развёртку на листе 60
- расшифровку марок см. приложение к чертежу, файл "Спецификация. Семейный Люкс 2-х комнатный.xlsx"

Проект: Отель Мрия - Семейный Люкс 2-х комнатный					
Изм.	Кол.уч.	Лист	№ док.	Подпись	Дата
Дизайнер	Пейков Ю. А.				
План размещения мебели и оборудования гостиная вариант 1, санузел. Расчётный чертёж					
Стадия		Лист	Листов		
П		17			

План размещения мебели и
оборудования спальни, душевая (1 : 30)

Экспликация помещений		
№	Имя	S
1	Гостиная	28.8 м ²
2	Спальня	18.4 м ²
3	Душевая	5.1 м ²
4	Санузел	1.7 м ²
Общий итог		53.9 м ²

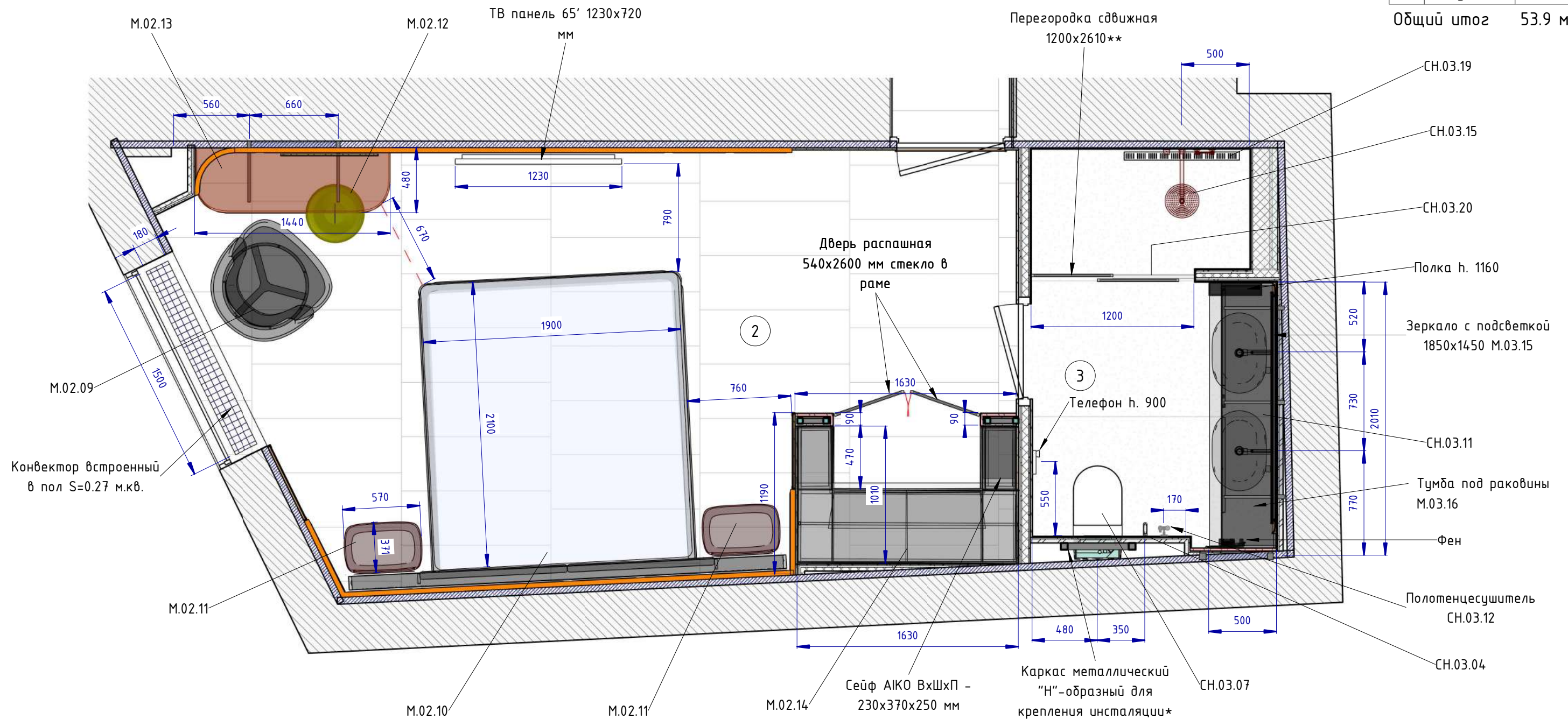

План дверей (1 : 50)

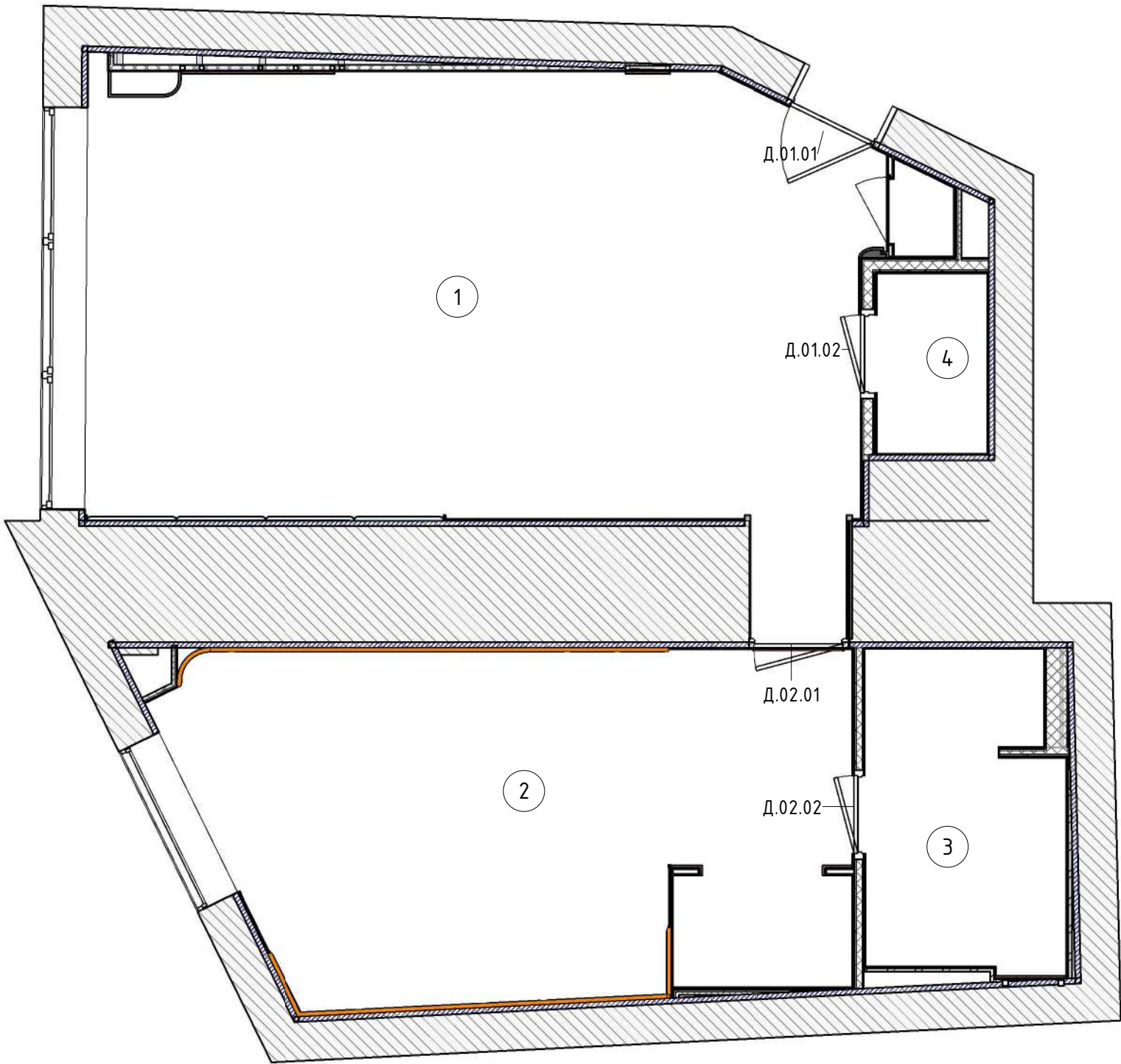

Экспликация помещений		
№	Имя	S
1	Гостиная	28.8 м ²
2	Спальня	18.4 м ²
3	Душевая	5.1 м ²
4	Санузел	1.7 м ²
Общий итог		53.9 м ²

Спецификация дверей (Д.)

Марк а	Наименование	Колич	Открытие	Конструкция	Отделка снаружи	Отделка внутри	Замок	Порог	Примечание
01.01	Дверь существующая полотно 800 х 2600 мм (проём 925х2670)	1	Правое	Деревянная			Да	Нет	Существующая
01.02	Дверь "invisible" полотно 700 х 2600 мм (проём 800х2670)	1	Правое	Деревянная	Шпон	Шпон	WC	Нет	
02.01	Дверь инвизибл полотно 800 х 2050 мм (проём 900х2100)	1	Правое	Деревянная	Шпон	Шпон	Нет	Нет	
02.02	Дверь "invisible" полотно 700 х 2600 мм (проём 800х2670)	1	Правое	Деревянная	Шпон	Шпон	WC	Нет	

						Проект: Отель Мрия – Семейный Люкс 2-х комнатный			
Изм.	Кол.уч.	Лист	№ док.	Подпись	Дата				
Дизайнер		Пейков Ю. А.				План дверей. Расчётный чертёж	Стадия	Лист	Листов
							П	20	

План размещения сантехоборудования
: 40)

№	Эк	п
1	Гос	
2	Спа	
3	Душ	
4	Сан	

Общий

1

2

3

4

СН.04.02

СН.04.01

СН.04.07

СН.04.04

Смеситель СН.03.18

СН.03.19

СН.03.15

СН.03.20

СН.03.11

Смеситель стеновой СН.03.10

СН.03.07

СН.03.04

160

160

500

500

500

850

80

520

730

710

300

480

350

340

План размещения сантехоборудования
: 40)

№	Эк	п
1	Гос	
2	Спа	
3	Душ	
4	Сан	

Общий

1

2

3

4

СН.04.02

СН.04.01

СН.04.07

СН.04.04

Смеситель СН.03.18

СН.03.19

СН.03.15

СН.03.20

СН.03.11

Смеситель стеновой СН.03.10

СН.03.07

СН.03.04

160

160

500

500

500

850

80

520

730

710

300

480

350

340

- все дистанции – от чистовых поверхностей;
- * – расположение уточнить после выбора модели душевой перегородки
- расшифровку марок см. приложение к чертежу, файл “Спецификация. Семейный Люкс 2-х комнатный.xlsx”

Копировал	Формат
-----------	--------

Экспликация помещений		
№	Имя	S
1	Гостиная	28.8 м ²
2	Спальня	18.4 м ²
3	Душевая	5.1 м ²
4	Санузел	1.7 м ²
Общий итог		53.9 м ²

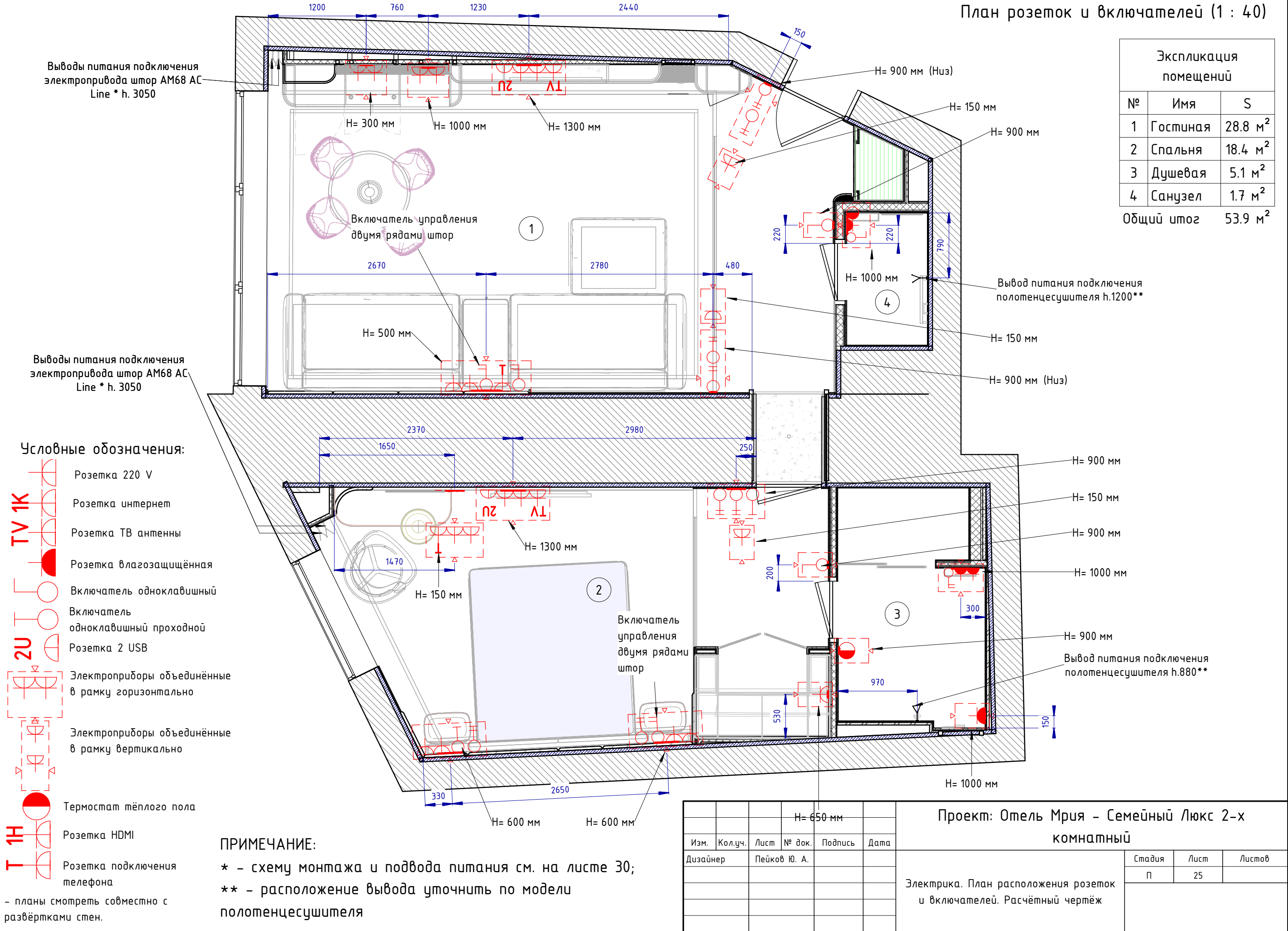

Навигация (1 : 40)

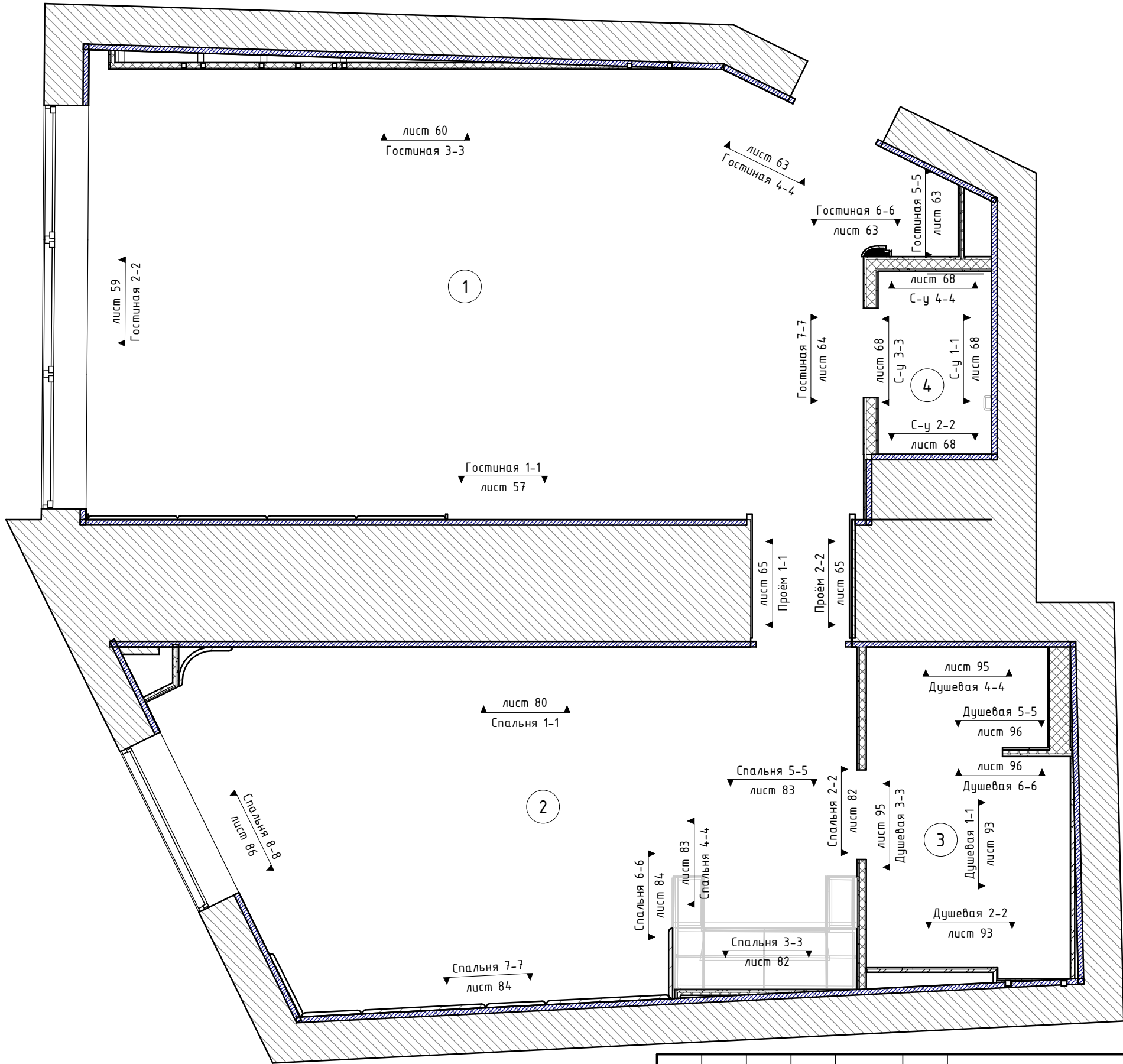

Экспликация помещений		
№	Имя	S
1	Гостиная	28.8 м ²
2	Спальня	18.4 м ²
3	Душевая	5.1 м ²
4	Санузел	1.7 м ²
Общий итог		53.9 м ²

Проект: Отель Мрия - Семейный Люкс 2-х комнатный					
Изм.	Кол.уч.	Лист	№ док.	Подпись	Дата
Дизайнер		Пейков Ю. А.			
План расположения развёрток стен. Расчётный чертёж					
Стадия			Лист	Листов	
П			35		

Гостиная 1-1 (1 : 20)

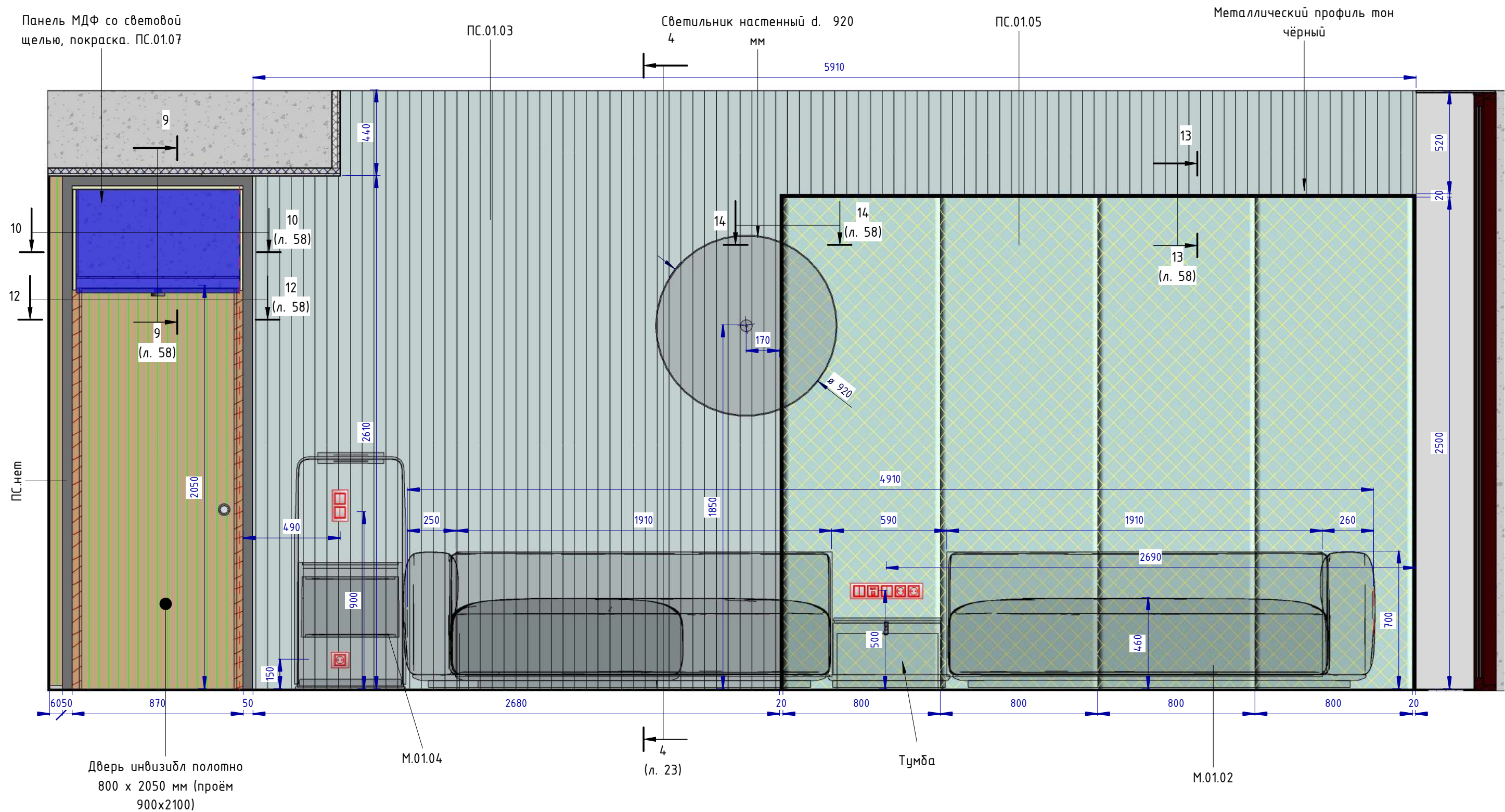

- расшифровку марок см. приложение к чертежу, файл "Спецификация. Семейный Люкс 2-х комнатный.xlsx"

						Проект: Отель Мрия - Семейный Люкс 2-х комнатный		
Изм.	Кол.уч.	Лист	№ док.	Подпись	Дата	Развёртки стен гостиной. Расчётный чертёж		
Дизайнер		Пейков Ю. А.						
						Стадия	Лист	Листов
						П	57	

Гостинная 3-3 (1 : 20)

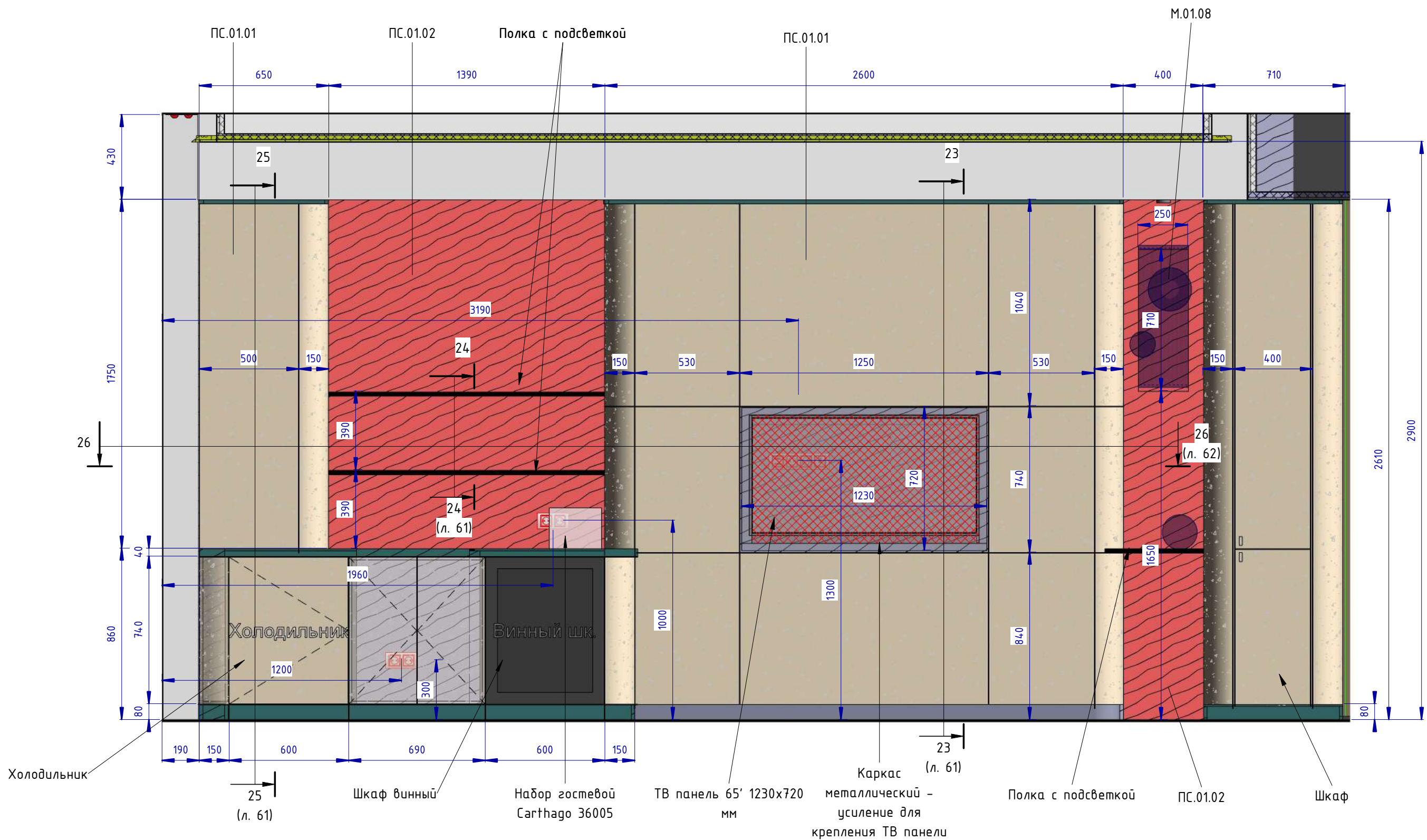

ПРИМЕЧАНИЕ:

* – размеры уточнить по размерам выбранной модели ТВ: обеспечить зазоры по 10 мм между ТВ панелью и стенами ниши;

- расшифровку марок см. приложение к чертежу, файл "Спецификация. Семейный Люкс 2-х комнатный.xlsx"

						Проект: Отель Мрия – Семейный Люкс 2-х комнатный		
Изм.	Кол.уч.	Лист	№ док.	Подпись	Дата			
Дизайнер		Пейков Ю. А.				Стадия		
						Лист		
						Листов		
Развёртки стен гостиной. Расчётный чертёж						П		
						60		

Копировал

Формат

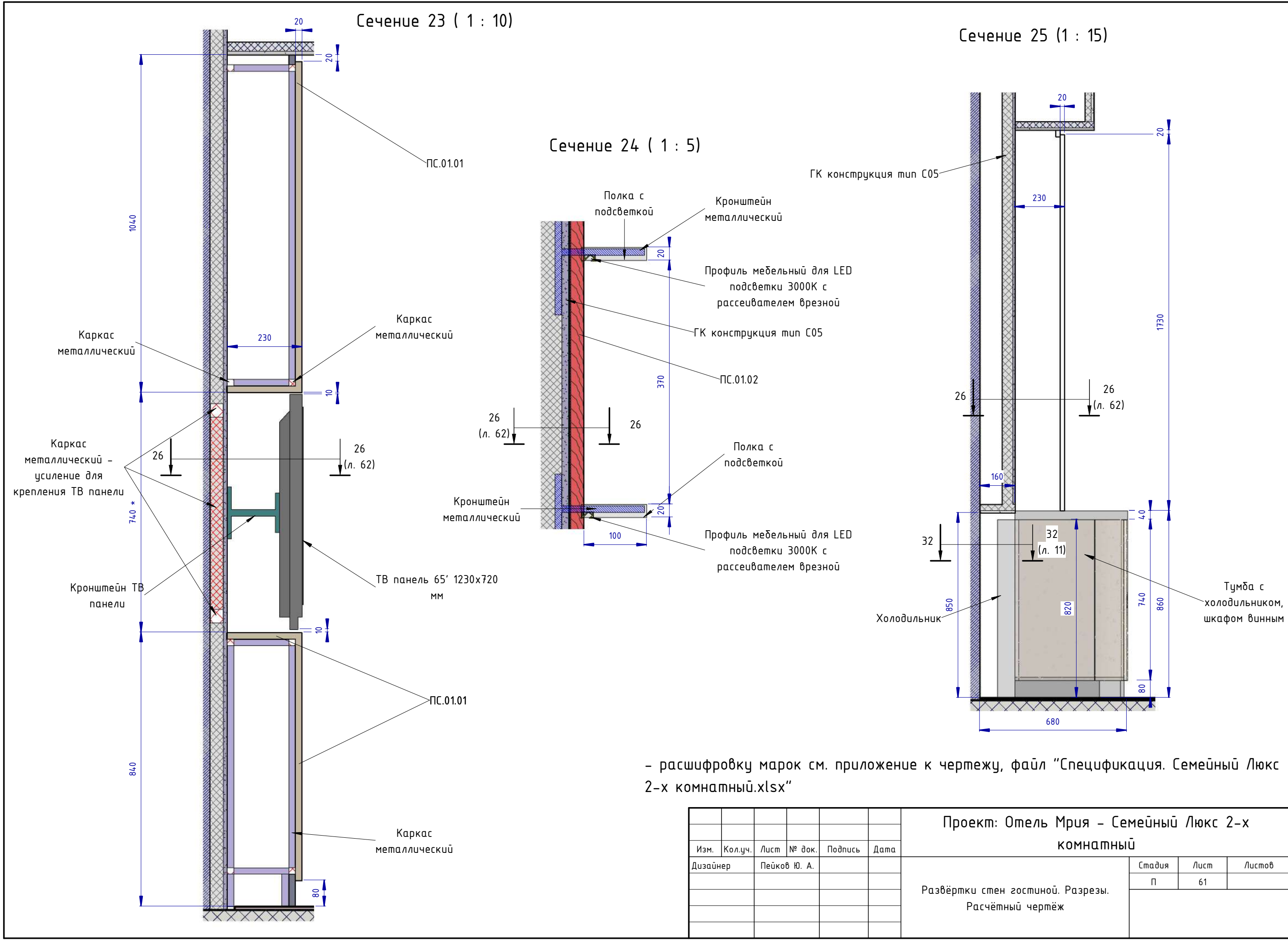

- расшифровку марок см. приложение к чертежу, файл "Спецификация. Семейный Люкс 2-х комнатный.xlsx"

						Проект: Отель Мрия - Семейный Люкс 2-х комнатный		
Изм.	Кол.уч.	Лист	№ док.	Подпись	Дата			
Дизайнер		Пейков Ю. А.				Развёртки стен гостиной. Разрезы. Расчётный чертёж	Стадия	Лист
							П	61

Гостевой набор Carthago 36005

Гостевой набор Carthago 36005

Производитель: Crown International, Нидерланды



Гостиная 4-4 (1 : 20)

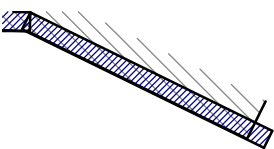
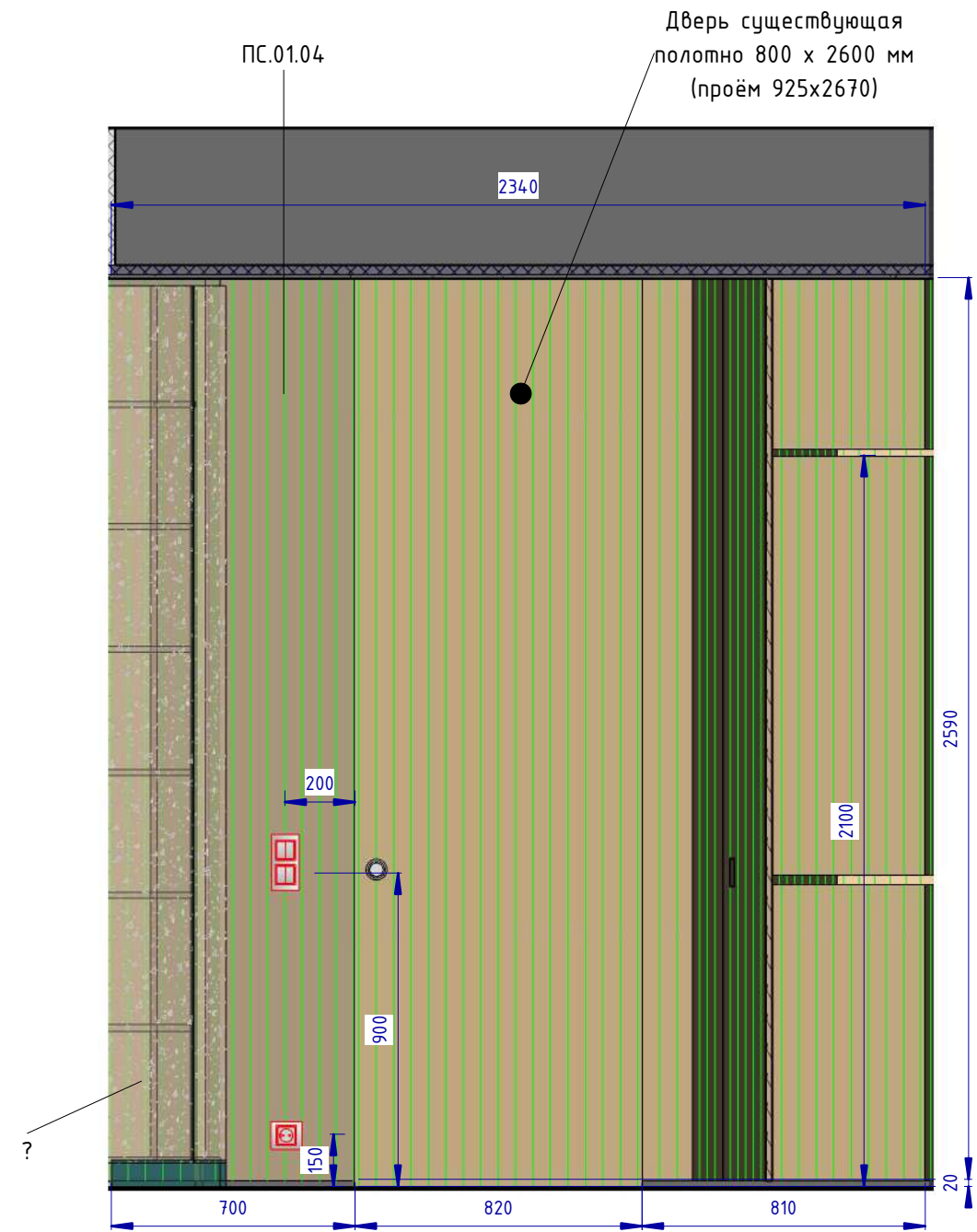

Навигация прихожей (1 : 20)

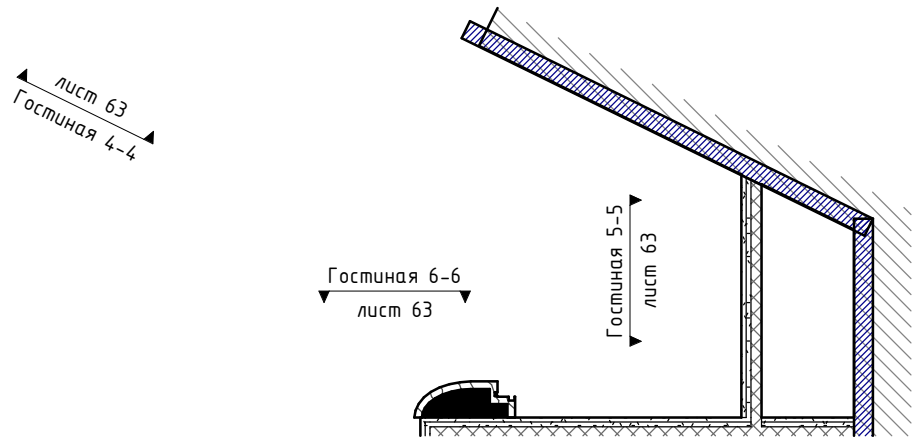

Гостиная 5-5 (1 : 20)

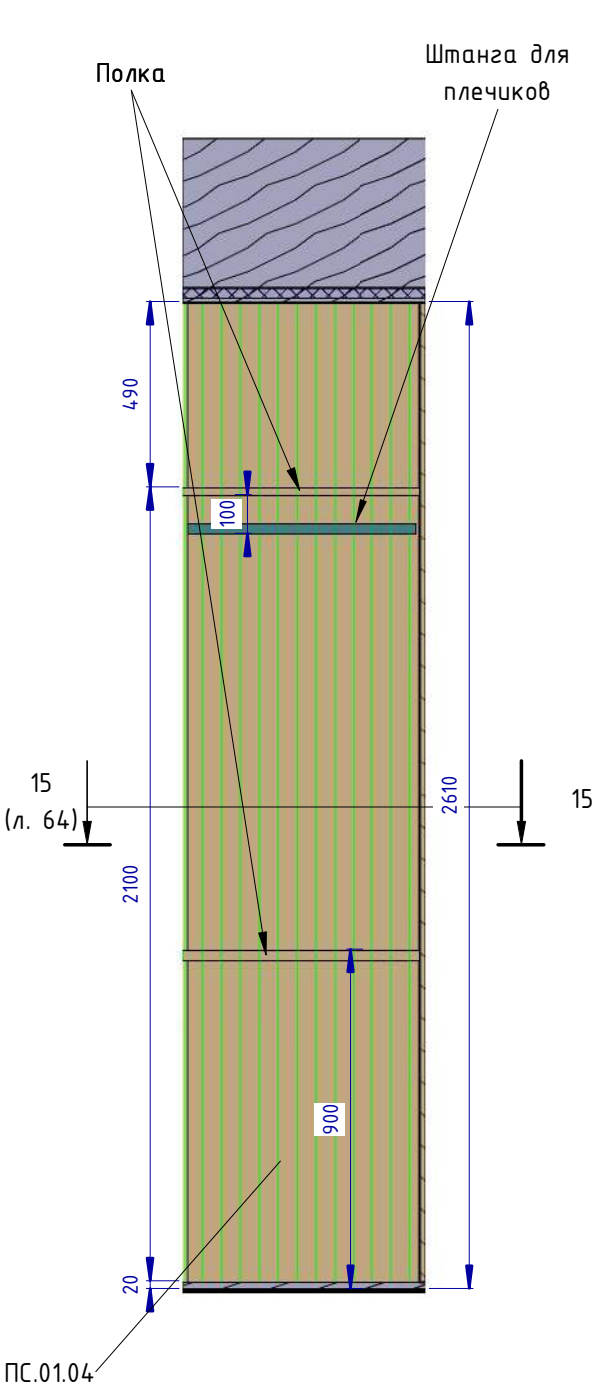

Гостиная 6-6 (1 : 20)

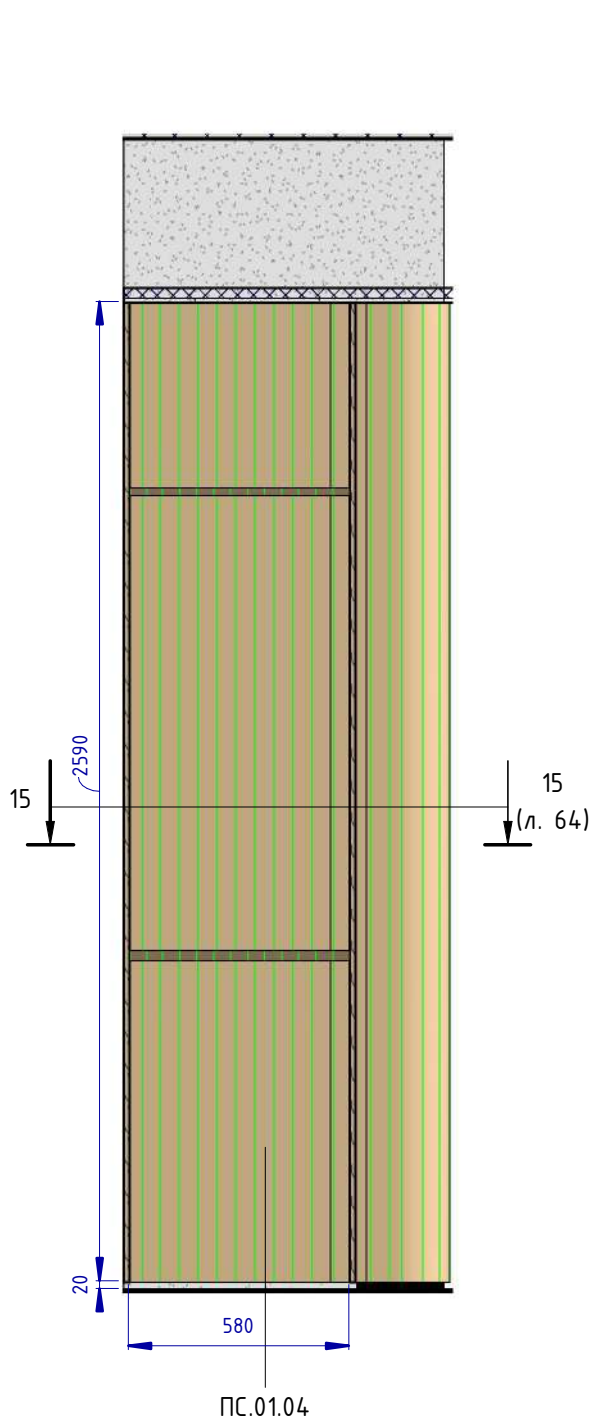

- расшифровку марок см. приложение к чертежу, файл "Спецификация. Семейный Люкс 2-х комнатный.xlsx"

Проект: Отель Мрия - Семейный Люкс 2-х комнатный					
Изм.	Кол.уч.	Лист	№ док.	Подпись	Дата
Дизайнер		Пейков Ю. А.			
Развёртки стен гостиной. Расчётный чертёж				Стадия	Лист
				П	63
				Листов	

Гостиная 7-7 (1 : 20)

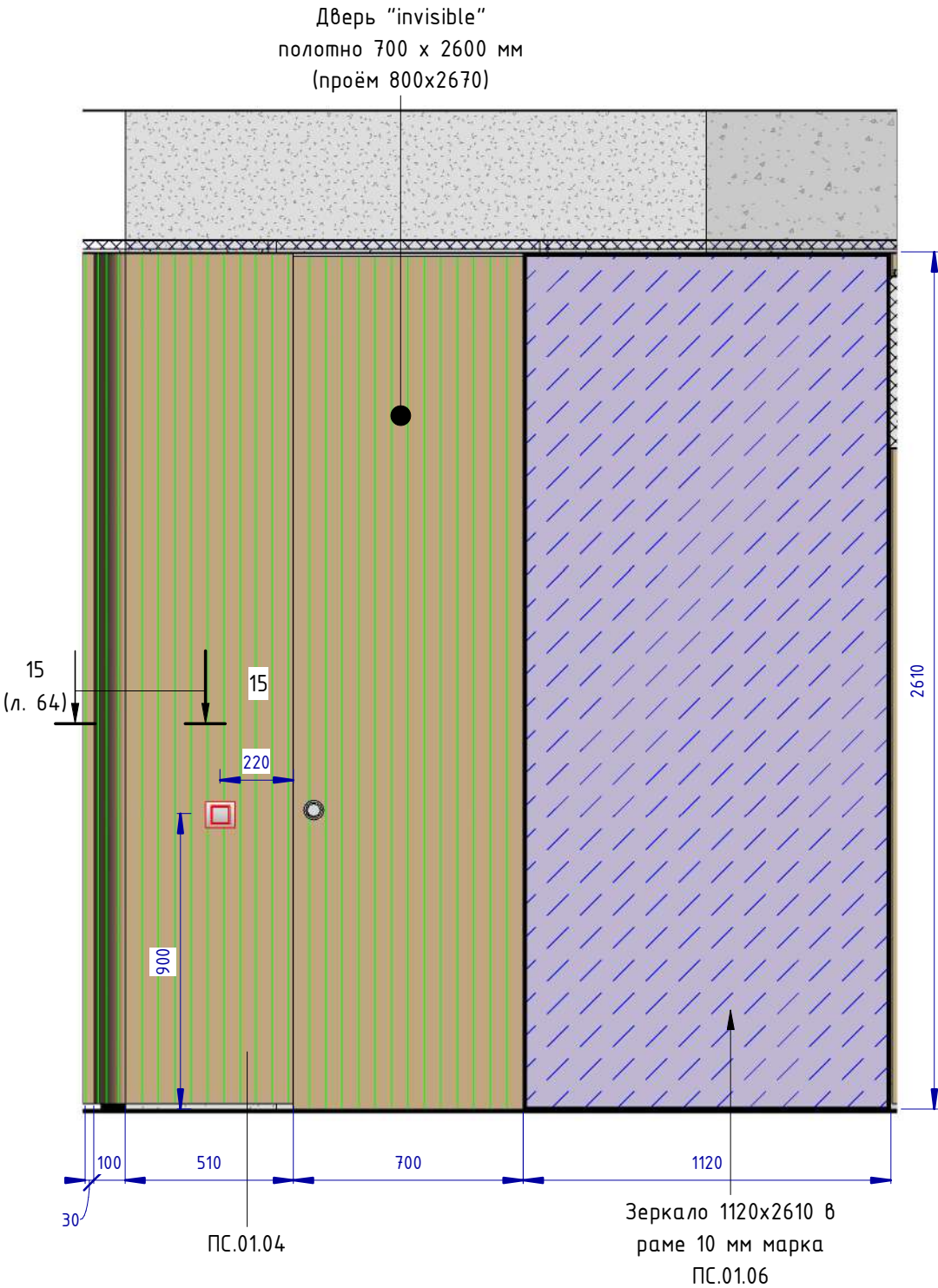

Сечение 15 (1 : 10)

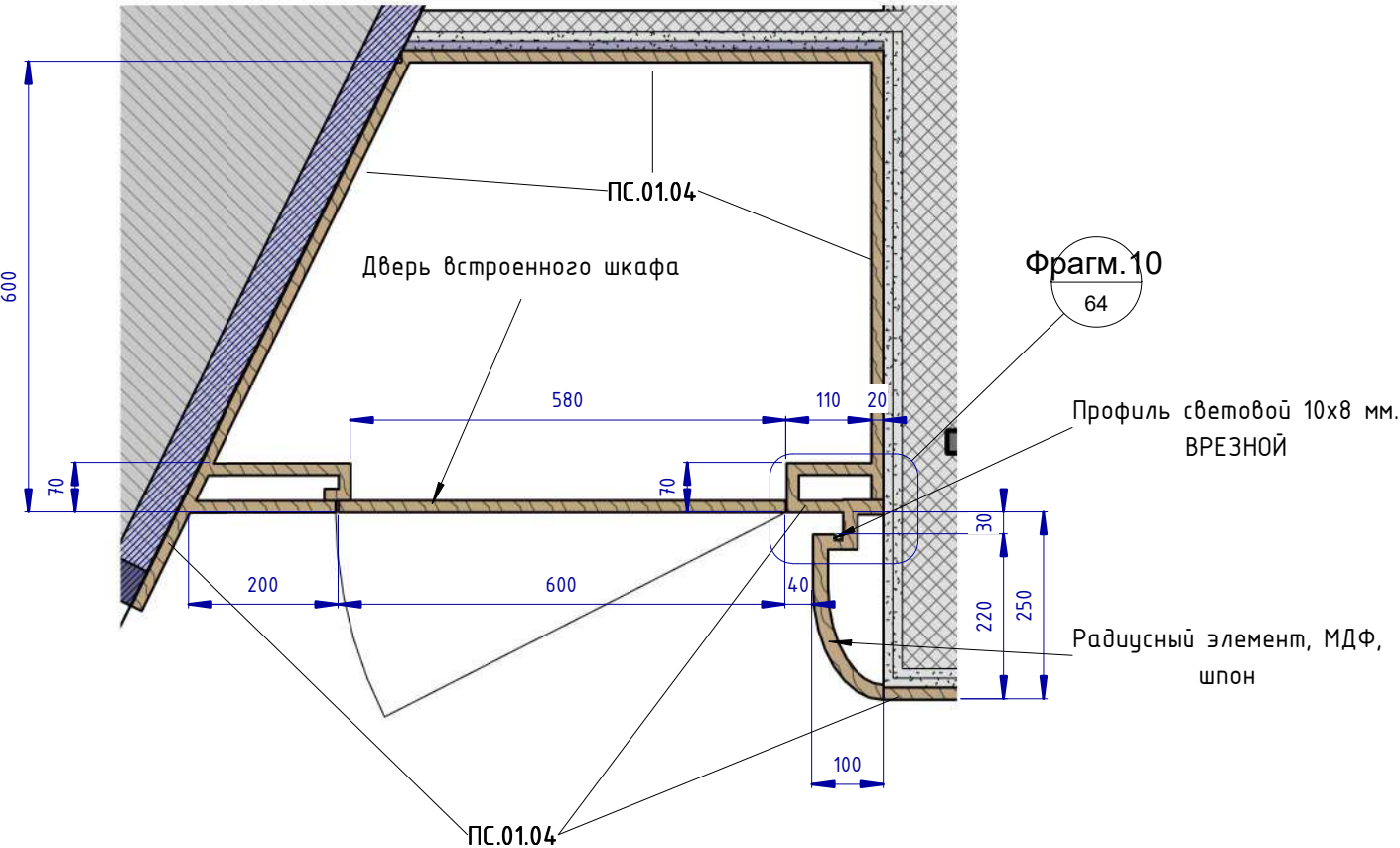

Фрагмент 10 (1 : 2)

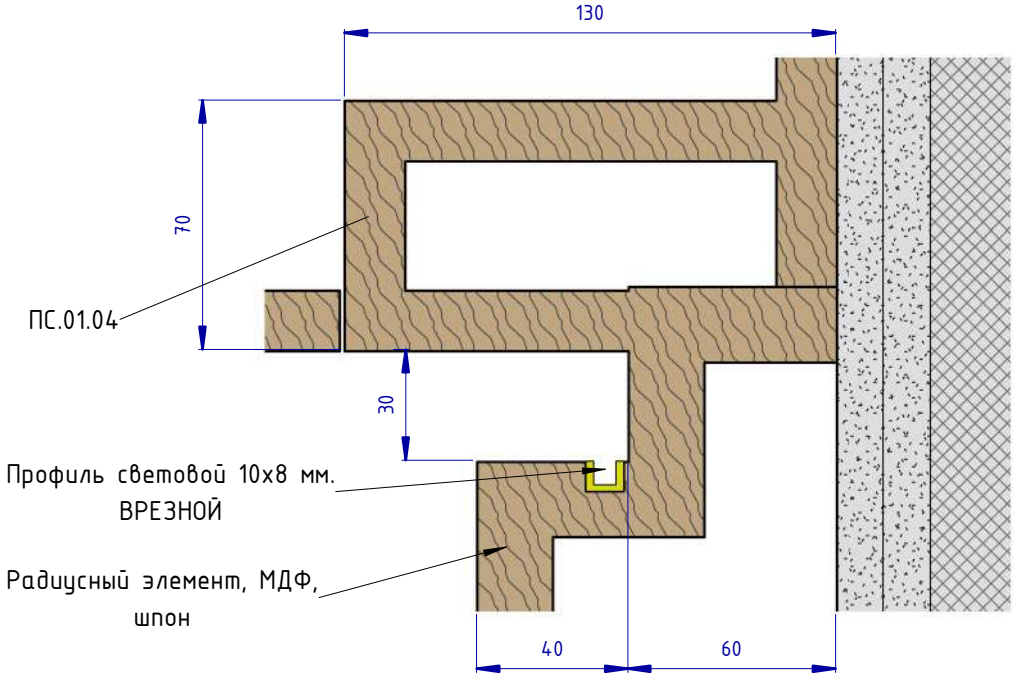

- расшифровку марок см. приложение к чертежу, файл "Спецификация. Семейный Люкс 2-х комнатный.xlsx"

						Проект: Отель Мрия - Семейный Люкс 2-х комнатный		
Изм.	Кол.уч.	Лист	№ док.	Подпись	Дата			
Дизайнер		Пейков Ю. А.				Развёртки стен гостиной. Расчётный чертёж	Стадия	Лист
							П	64

Проём 1-1 (1 : 20)

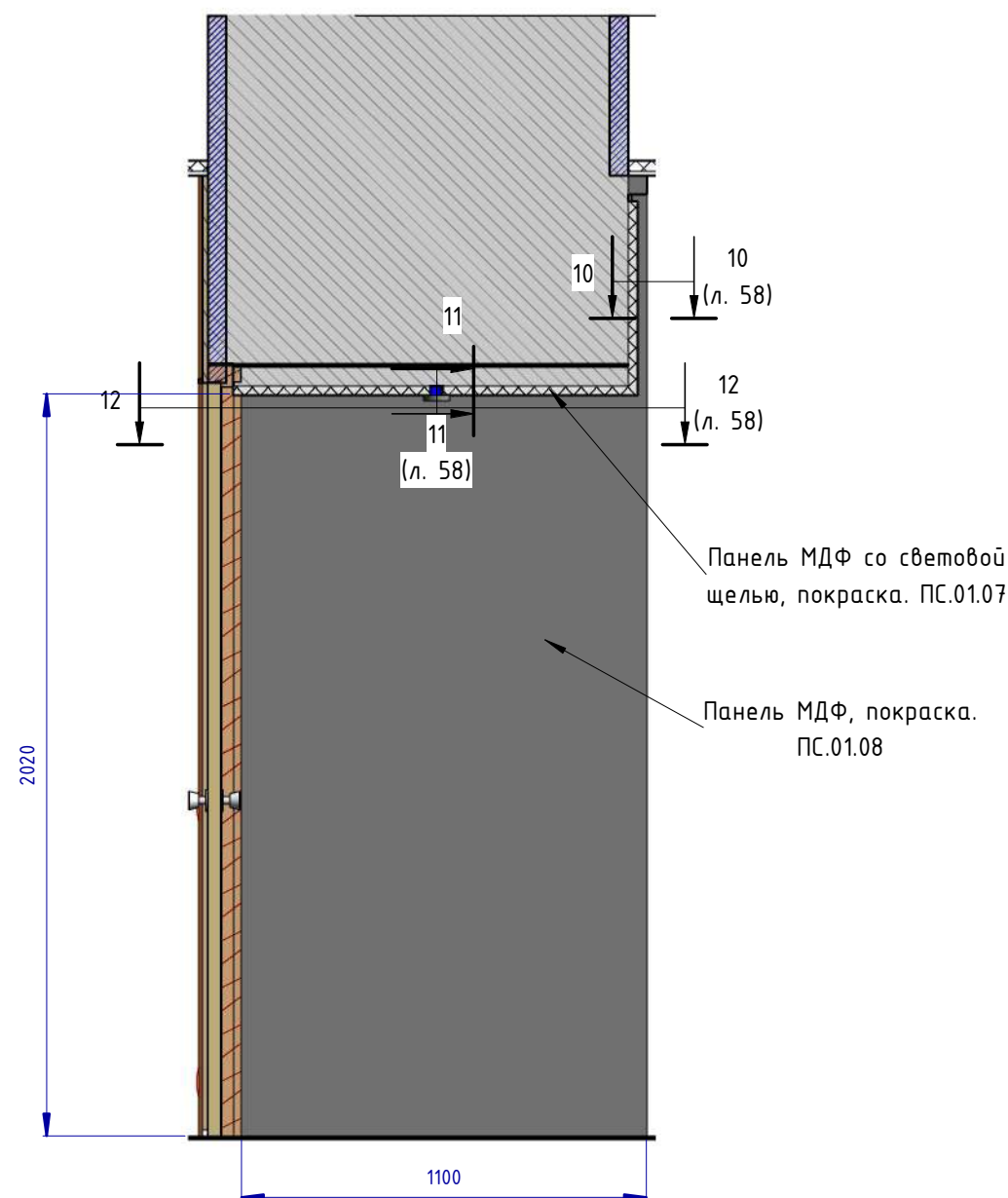

Проём 2-2 (1 : 20)

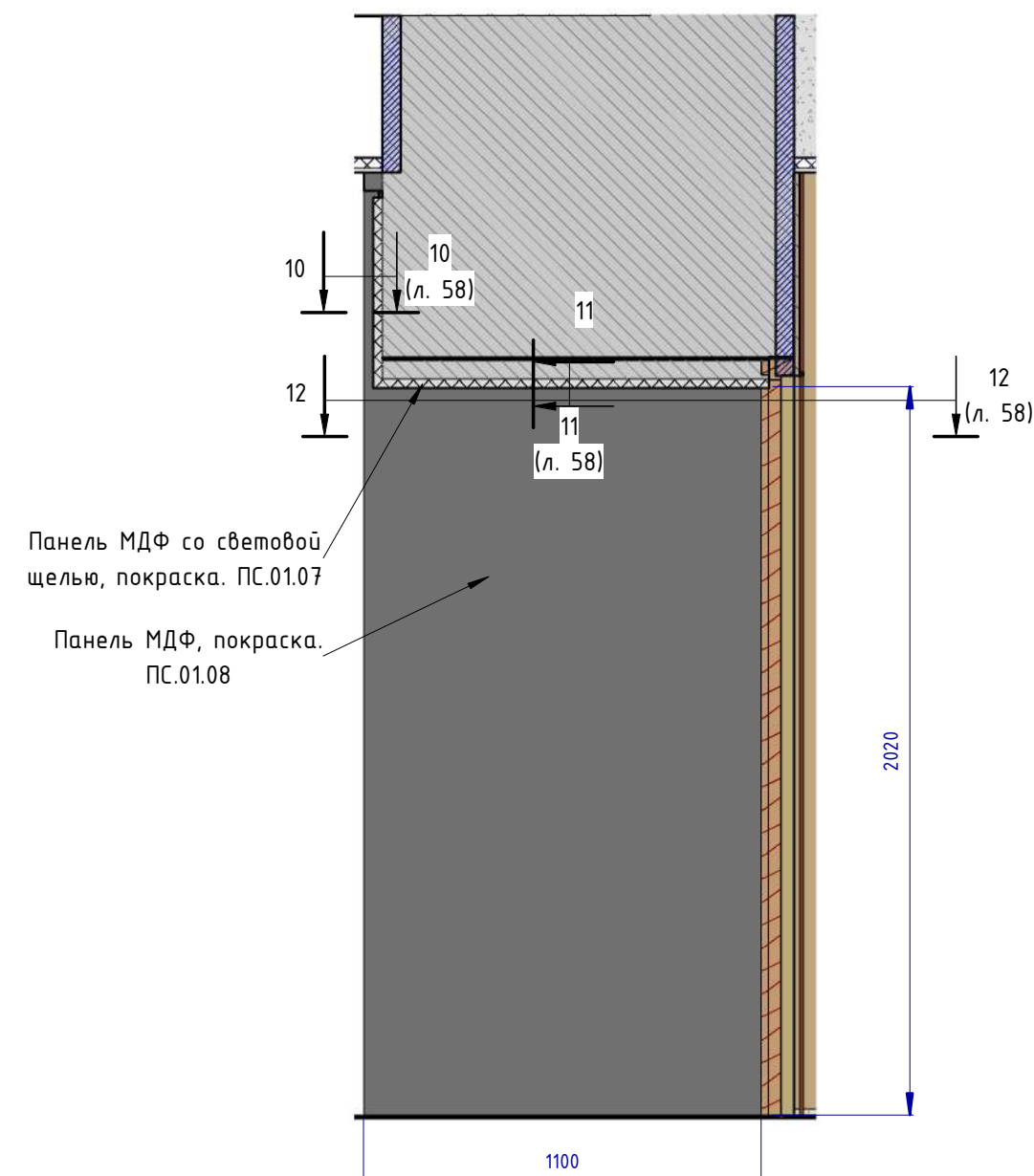

- расшифровку марок см. приложение к чертежу, файл "Спецификация. Семейный Люкс 2-х комнатный.xlsx"

						Проект: Отель Мрия – Семейный Люкс 2-х комнатный			
Изм.	Кол.уч.	Лист	№ док.	Подпись	Дата				
Дизайнер		Пейков Ю. А.				Развёртки стен проёма между комнатами. Расчётный чертёж	Стадия	Лист	Листов
							П	65	

С-у 1-1 (1 : 20)

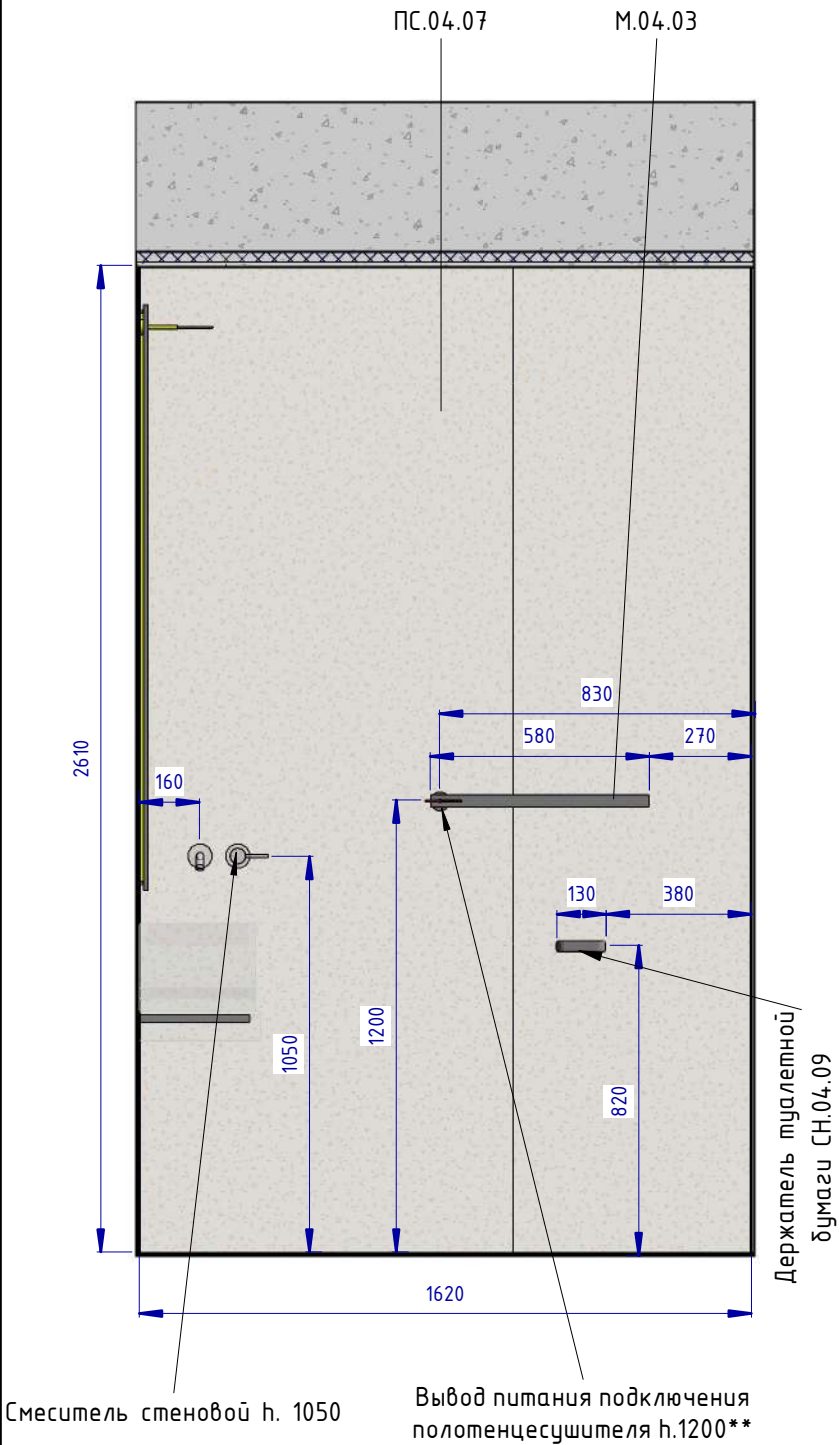

С-у 2-2 (1 : 20)

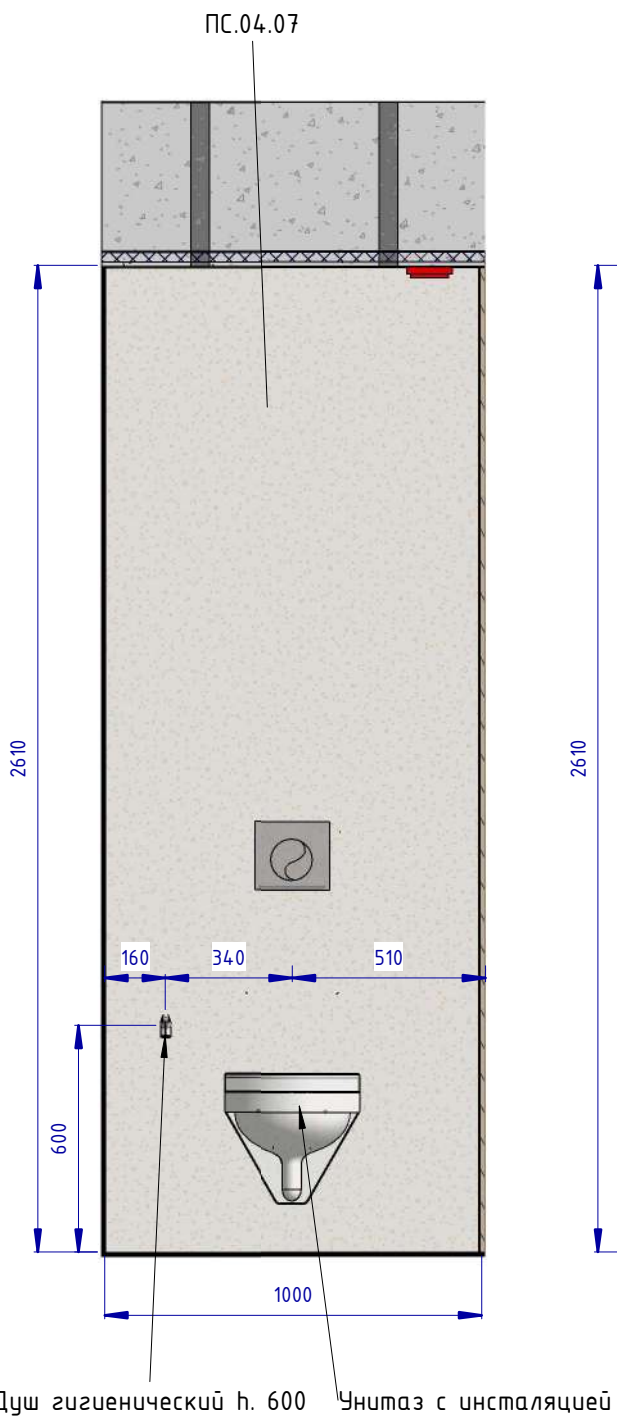

С-у 3-3 (1 : 20)

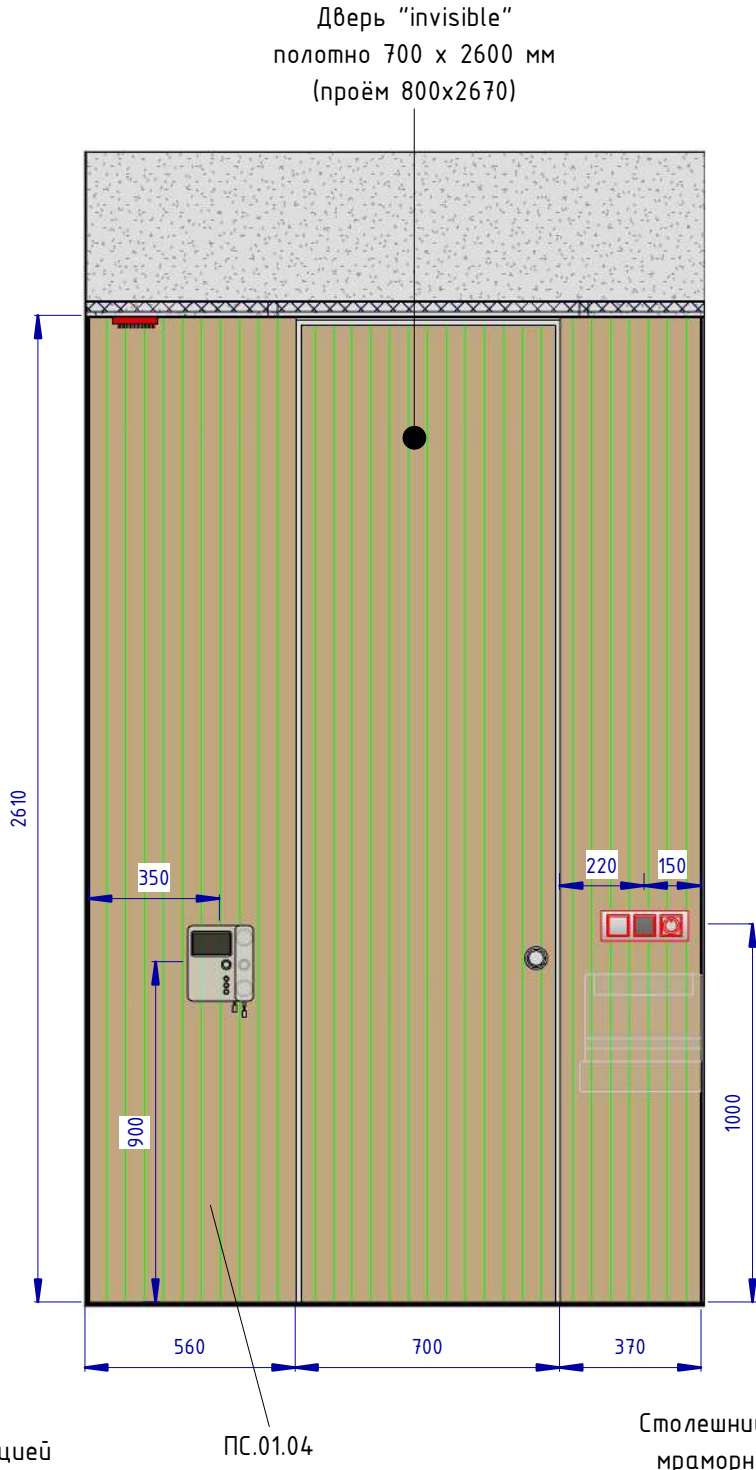

С-у 4-4 (1 : 20)

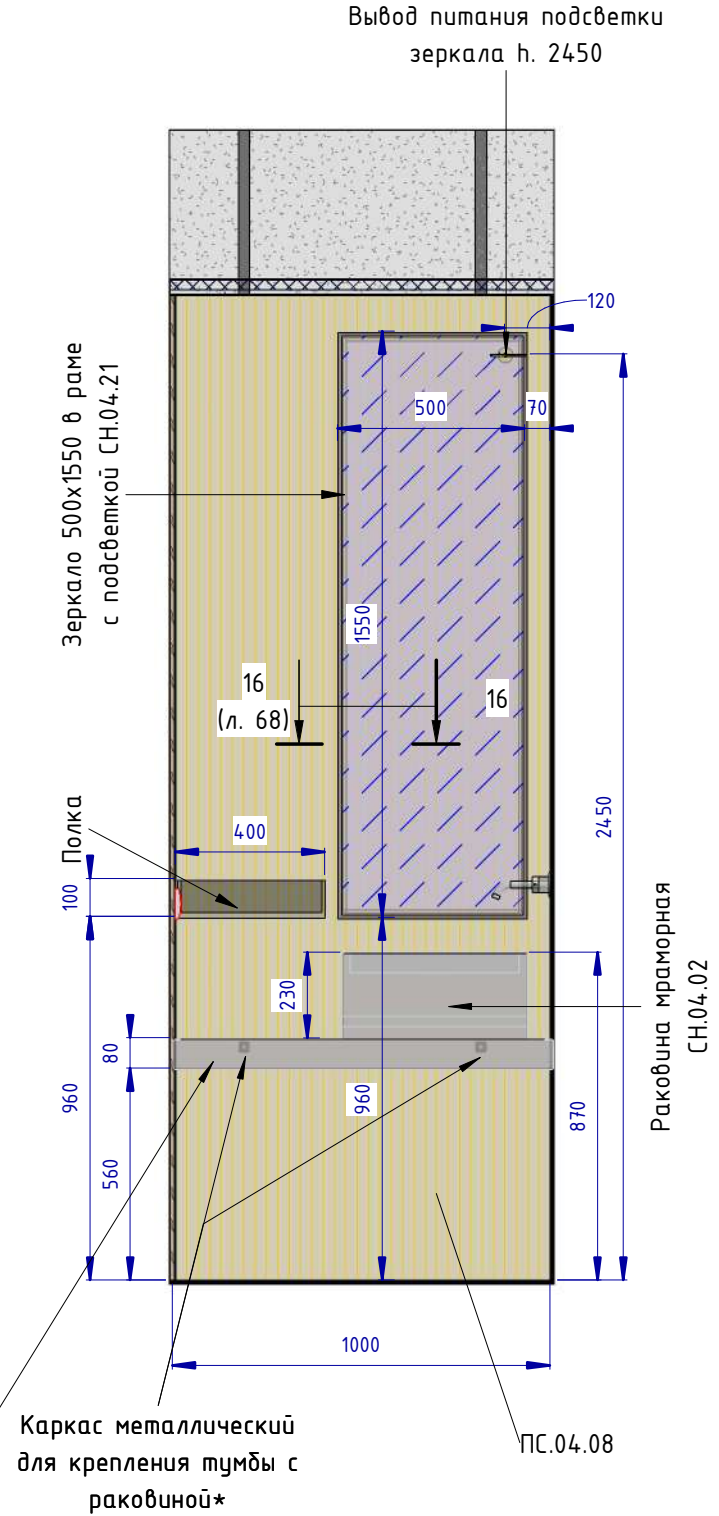

Сечение 16 (1 : 3)

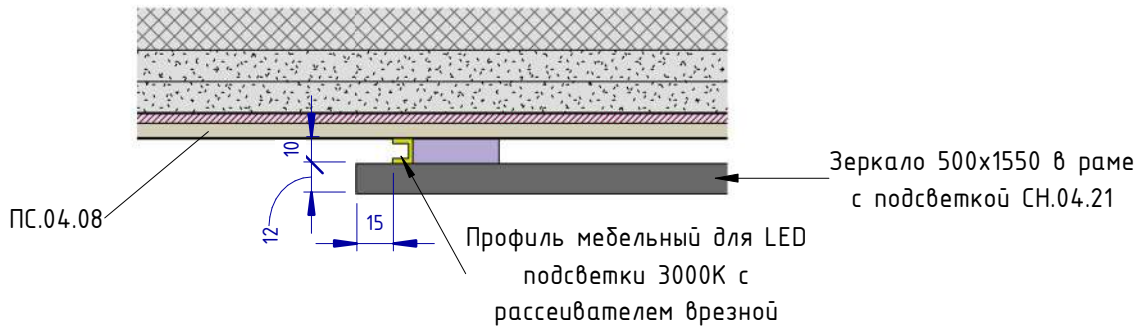

ПРИМЕЧАНИЕ:
* - Конструктивные узлы, сечения профилей рассчитать технологу фирмы-изготовителя;
- расшифровку марок см. приложение к чертежу, файл "Спецификация. Семейный Люкс 2-х комнатный.xlsx"

Проект: Отель Мрия - Семейный Люкс 2-х комнатный					
Изм.	Кол.уч.	Лист	№ док.	Подпись	Дата
Дизайнер		Пейков Ю. А.			
Развёртки стен санузла. Расчётный чертёж				Стадия	Лист
				П	68
				Листов	

ПРИМЕЧАНИЕ:
** - расположение вывода уточнить по модели полотенцесушителя

Спальня 1-1 (1 : 20)

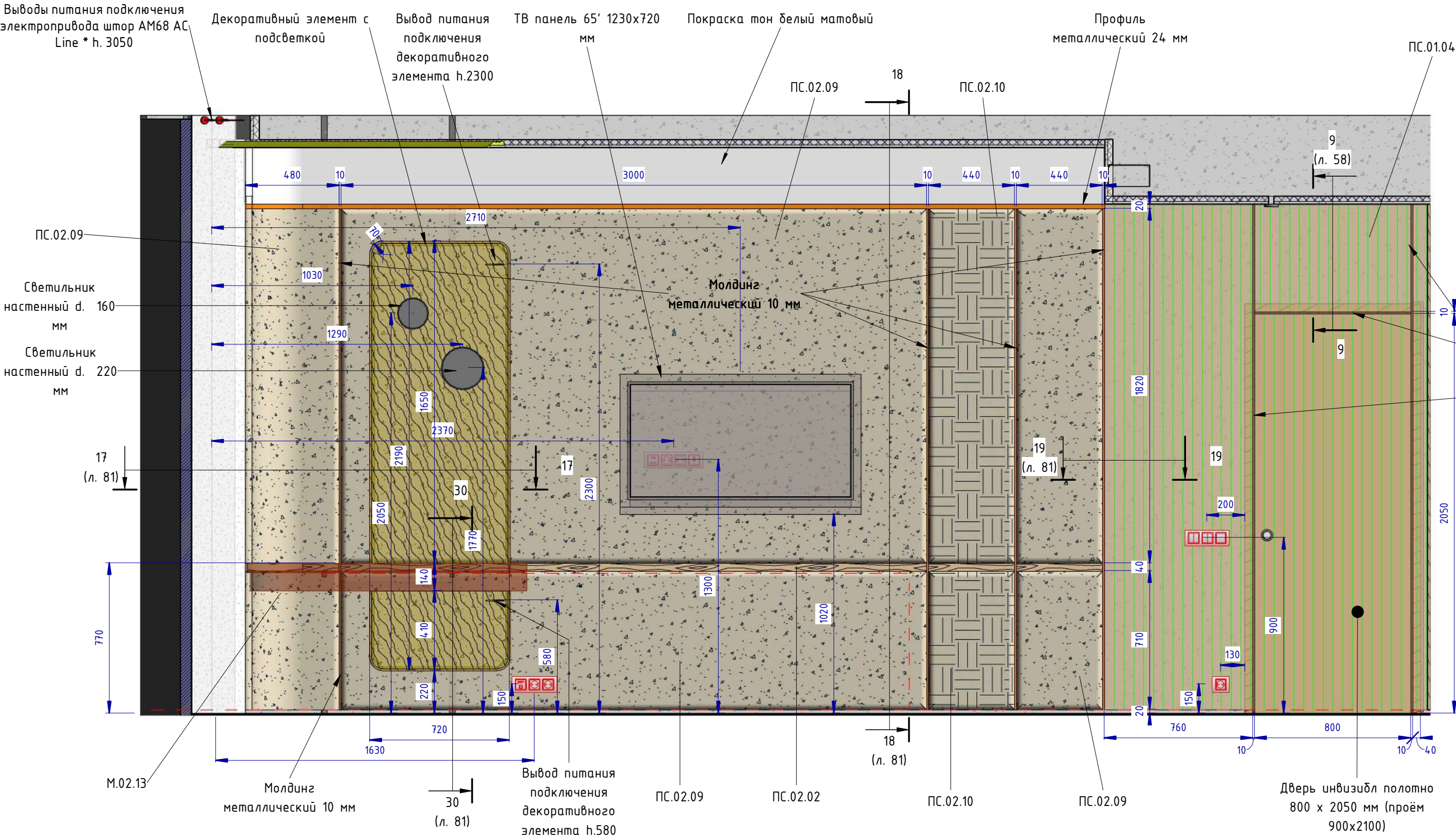

- расшифровку марок см. приложение к чертежу, файл "Спецификация. Семейный Люкс 2-х комнатный.xlsx"

Проект: Отель Мрия - Семейный Люкс 2-х комнатный					
Изм.	Кол.уч.	Лист	№ док.	Подпись	Дата
Дизайнер		Пейков Ю. А.			
Развёртки стен спальни. Расчётный чертёж					
Стадия		Лист	Листов		
П		80			

Сечение 17 (1 : 10)

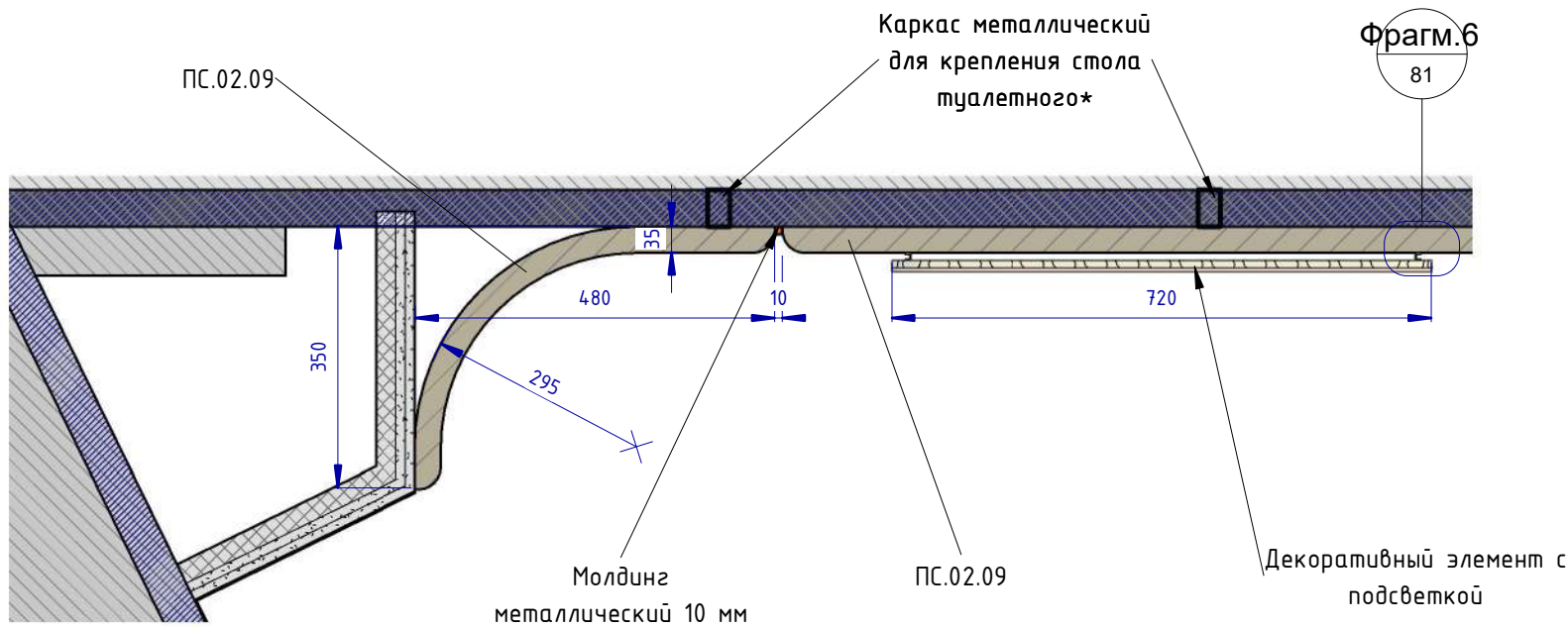

Сечение 19 (1 : 5)

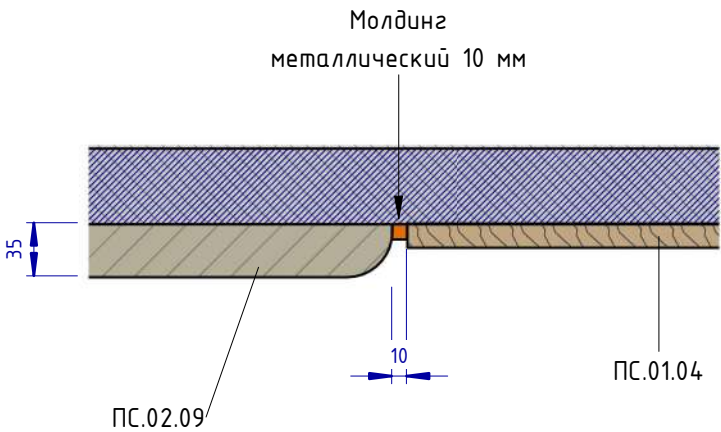

Фрагмент 6 (1 : 2)

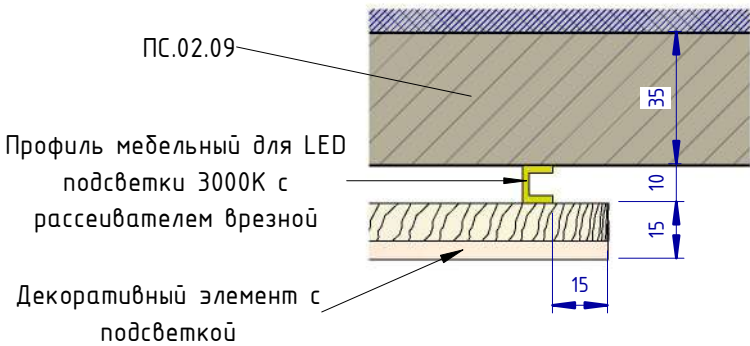

Сечение 18 (1 : 5)

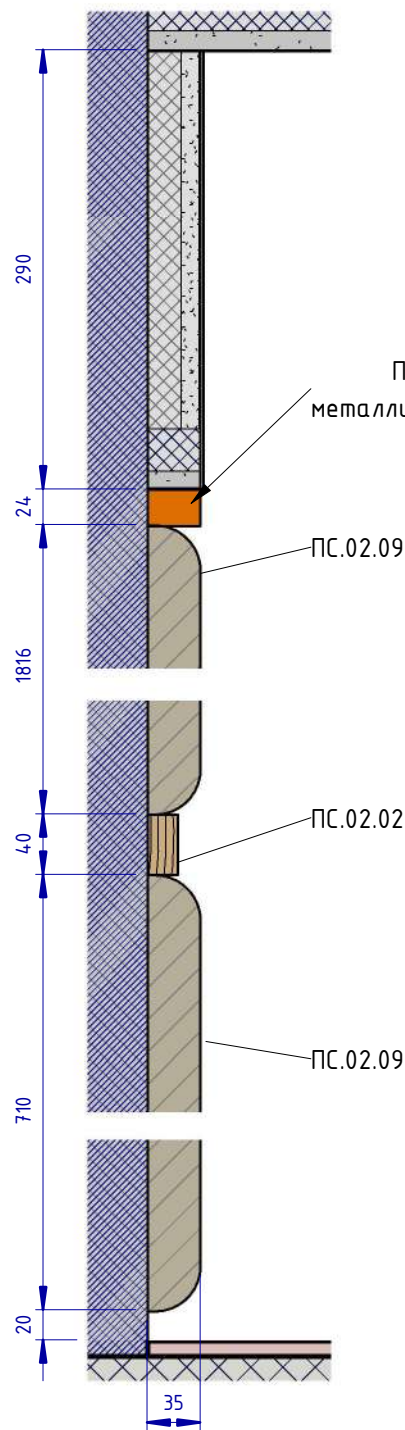

Сечение 30 (1 : 10)

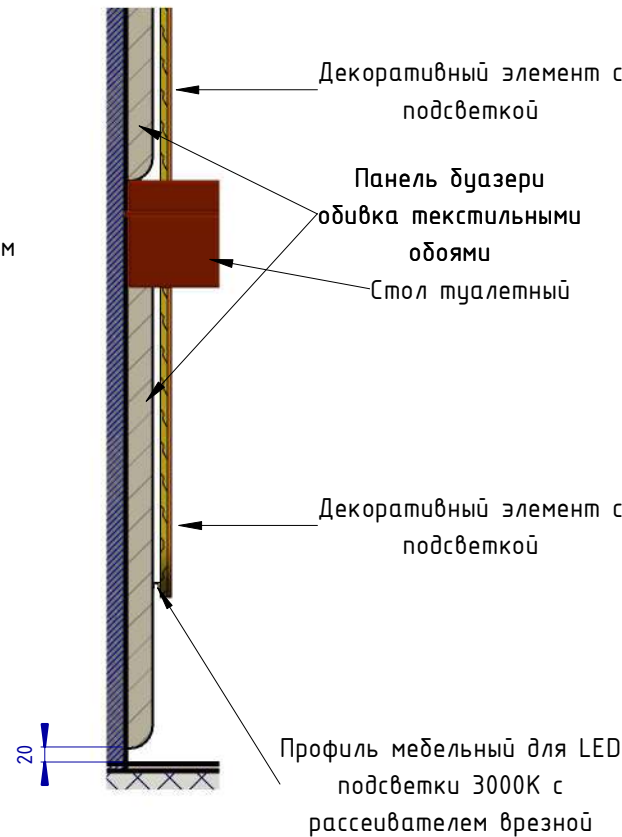

- расшифровку марок см. приложение к чертежу, файл "Спецификация. Семейный Люкс 2-х комнатный.xlsx"

						Проект: Отель Мрия - Семейный Люкс 2-х комнатный		
Изм.	Кол.уч.	Лист	№ док.	Подпись	Дата	Развёртки стен спальни. Разрезы. Расчётный чертёж		
Дизайнер		Пейков Ю. А.						
							Стадия	Лист
							П	81
							Листов	

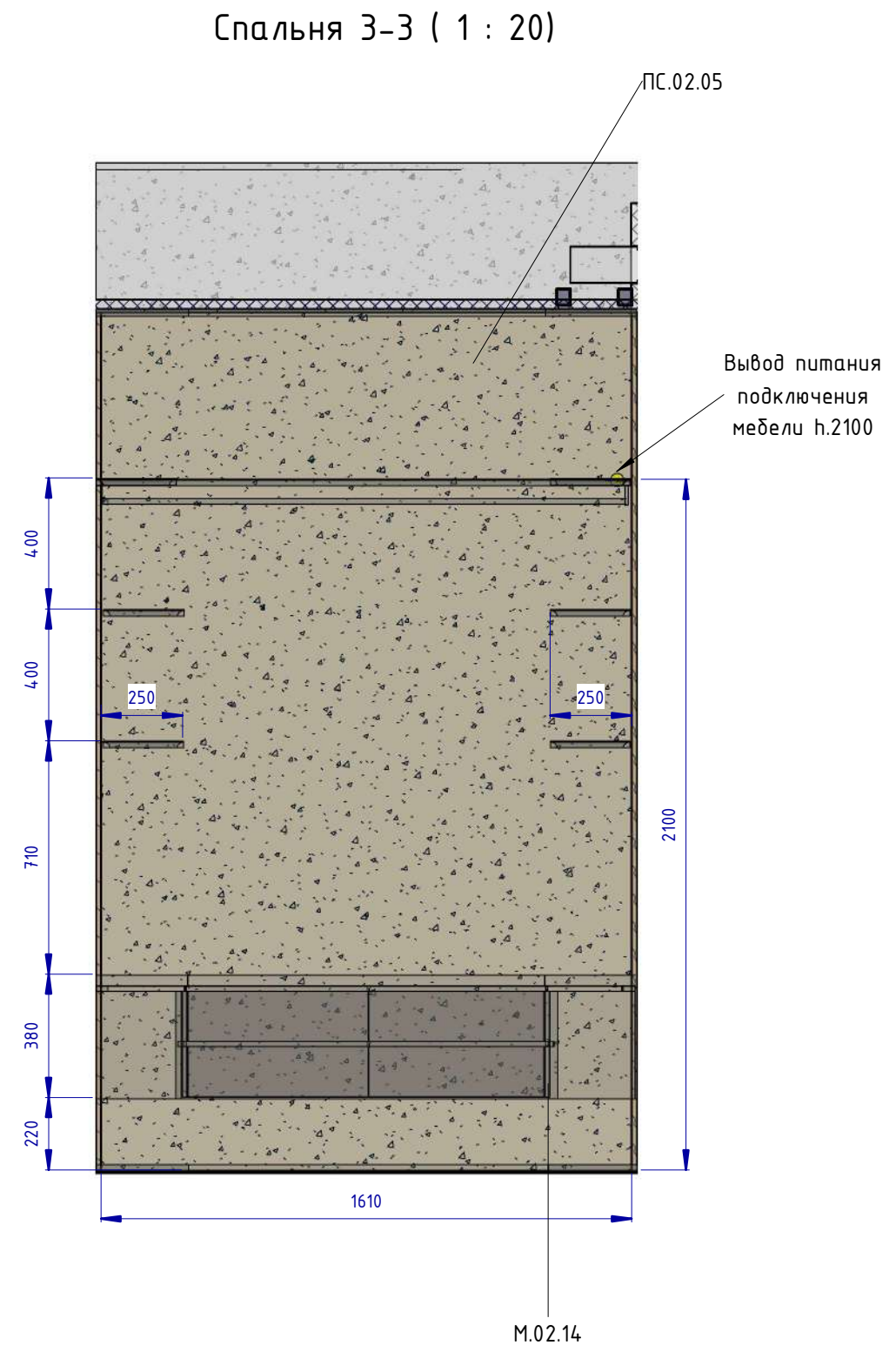
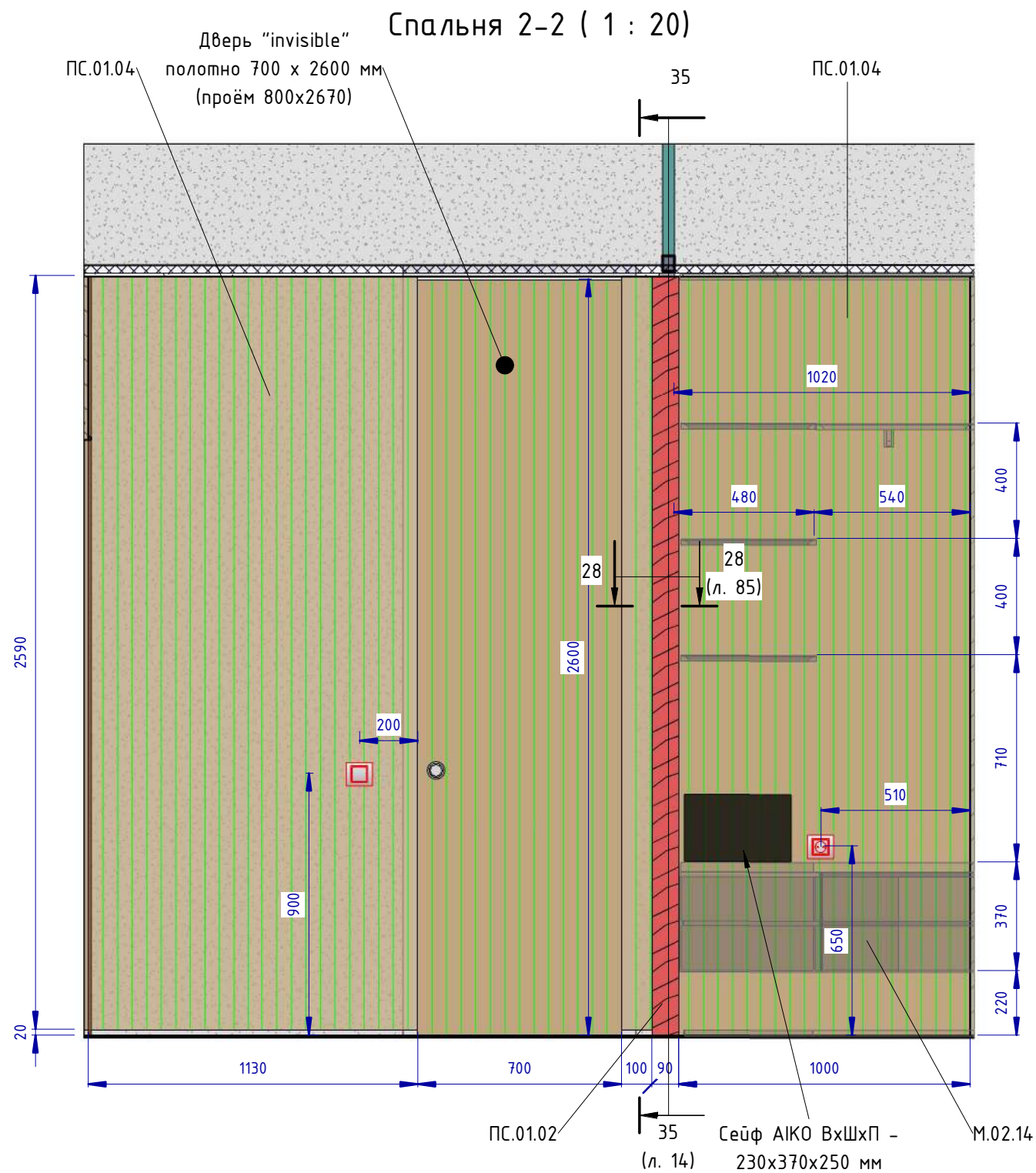

ТОВАРИЧЕСТВУЕТ В АКЦИИХ
Сейфы и шкафы АИКО со скидкой до
20%

Характеристики

Производитель — Аiko - Россия
Тип замка — Электронный кодовый
Высота (мм.) — 370
Ширина (мм.) — 370
Глубина (мм.) — 250
Габариты внешние (ВхШхГ)мм —
230x370x250
Габариты внутренние (ВхШхГ)мм —
228x368x247
Вес, кг. — 5.5
Объем, л. — 14
Гарантия — 1 год

- расшифровку марок см. приложение к чертежу, файл "Спецификация. Семейный Люкс 2-х комнатный.xlsx"

Проект: Отель Мрия - Семейный Люкс 2-х комнатный								
Изм.	Кол.уч.	Лист	№ док.	Подпись	Дата	Развёртки стен спальни. Расчётный чертёж		
Дизайнер		Пейков Ю. А.						
							Стадия	Лист
							П	82
								Листов

Спальня 6-6 (1 : 20)

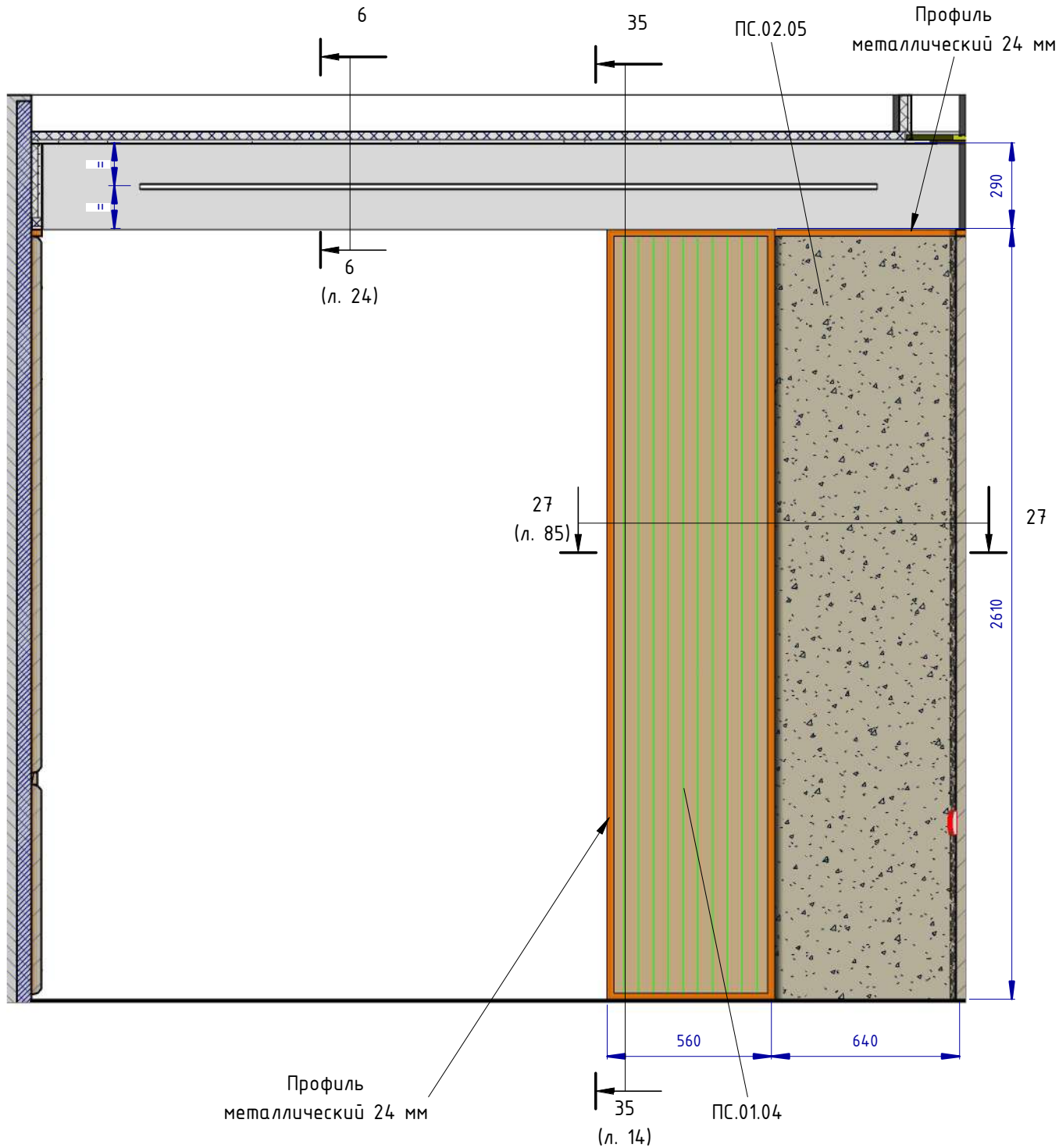

Спальня 7-7 (1 : 20)

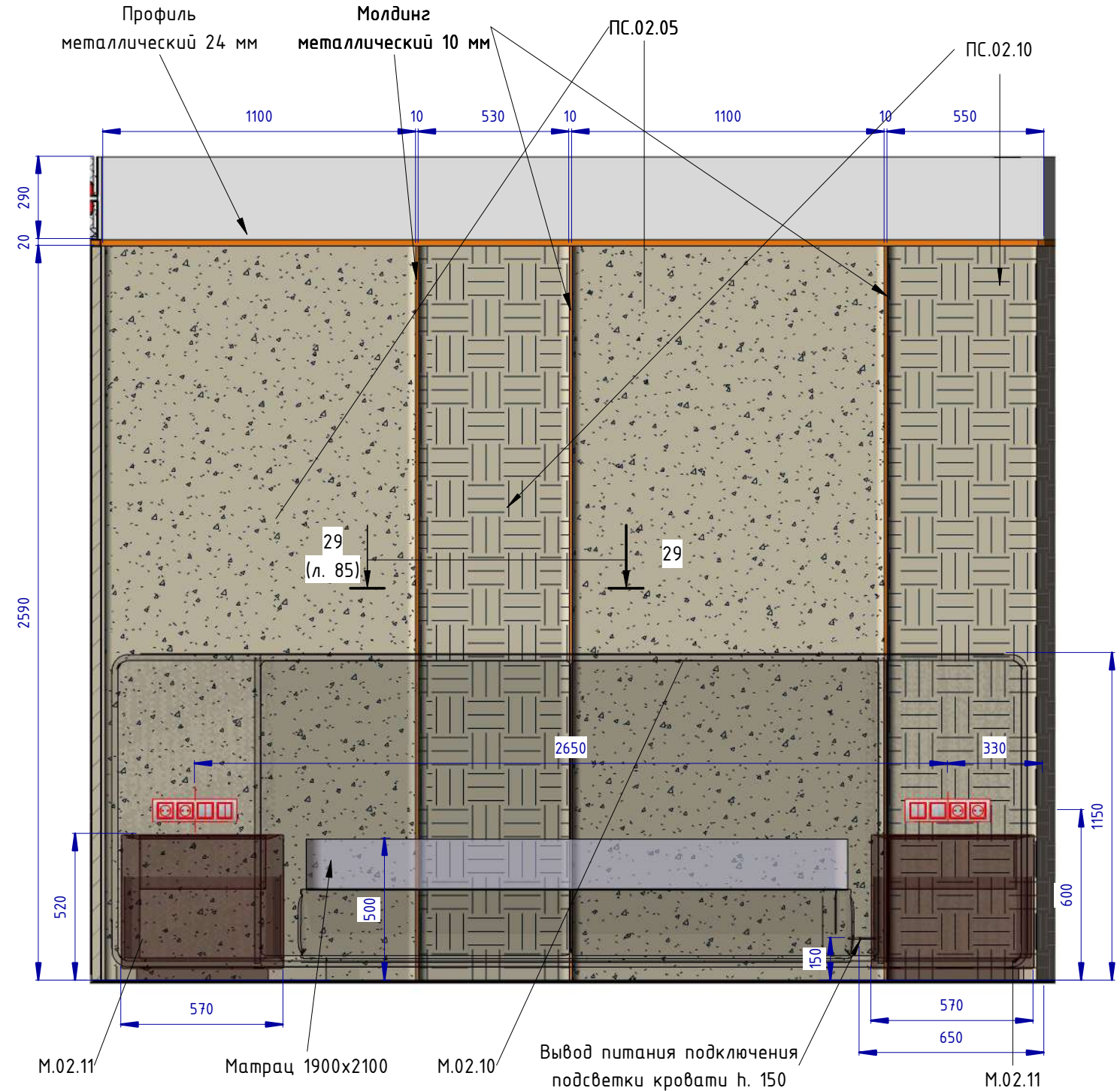

– расшифровку марок см. приложение к чертежу, файл “Спецификация. Семейный Люкс 2-х комнатный.xlsx”

						Проект: Отель Мрия – Семейный Люкс 2-х комнатный			
Изм.	Кол.уч.	Лист	№ док.	Подпись	Дата				
Дизайнер		Пейков Ю. А.				Стадия		Лист	Листов
						П		84	
						Развёртки стен спальни. Расчётный чертёж			

Копировал

Формат

Спальня 8-8 (1 : 20)

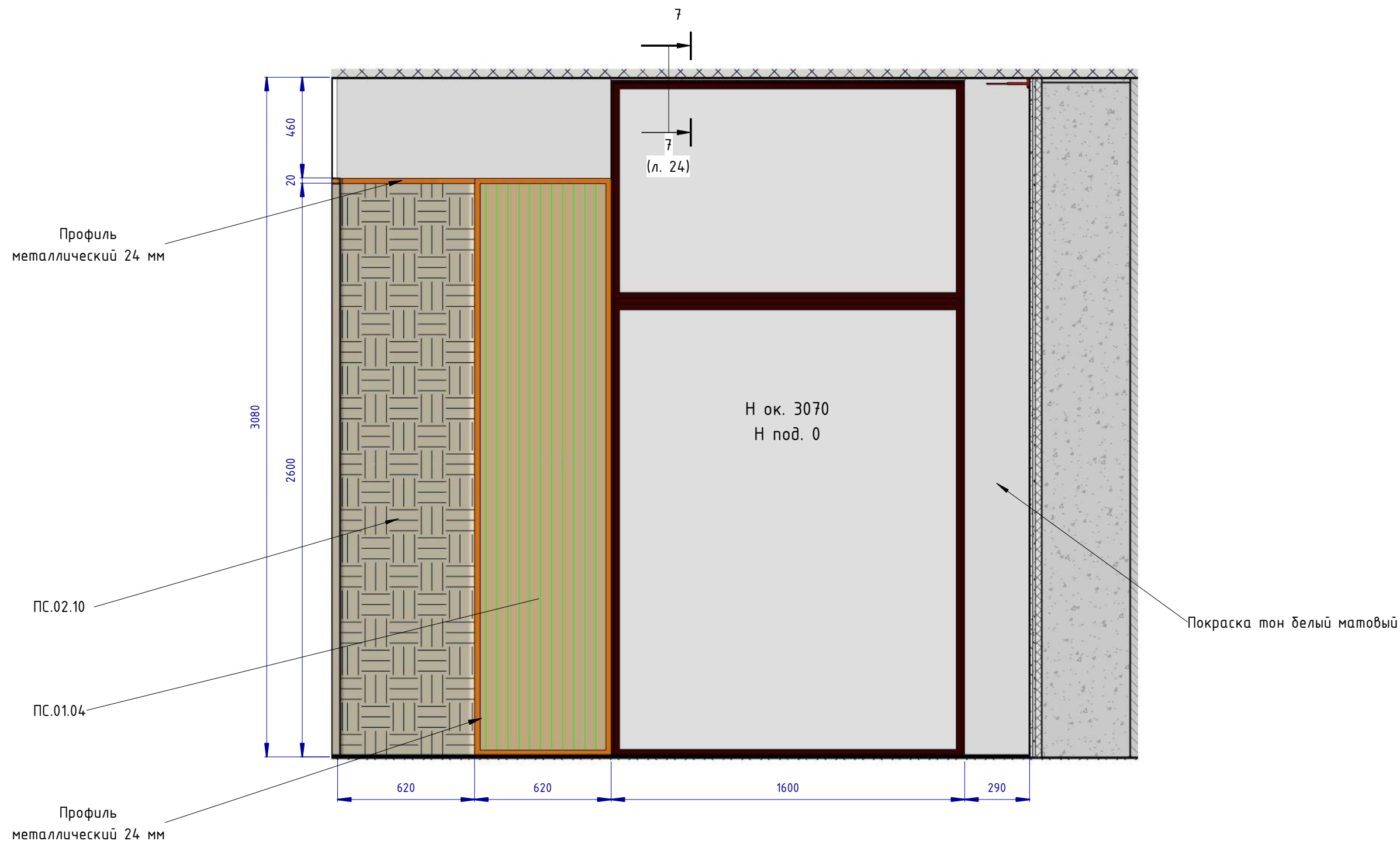

- расшифровку марок см. приложение к чертежу, файл "Спецификация. Семейный Люкс 2-х комнатный.xlsx"

						Проект: Отель Мрия - Семейный Люкс 2-х комнатный		
Изм.	Кол.уч.	Лист	№ док.	Подпись	Дата			
Дизайнер		Пейков Ю. А.				Развёртки стен спальни. Расчётный чертёж	Стадия	Лист
							П	86

Душевая 1-1 (1 : 20)

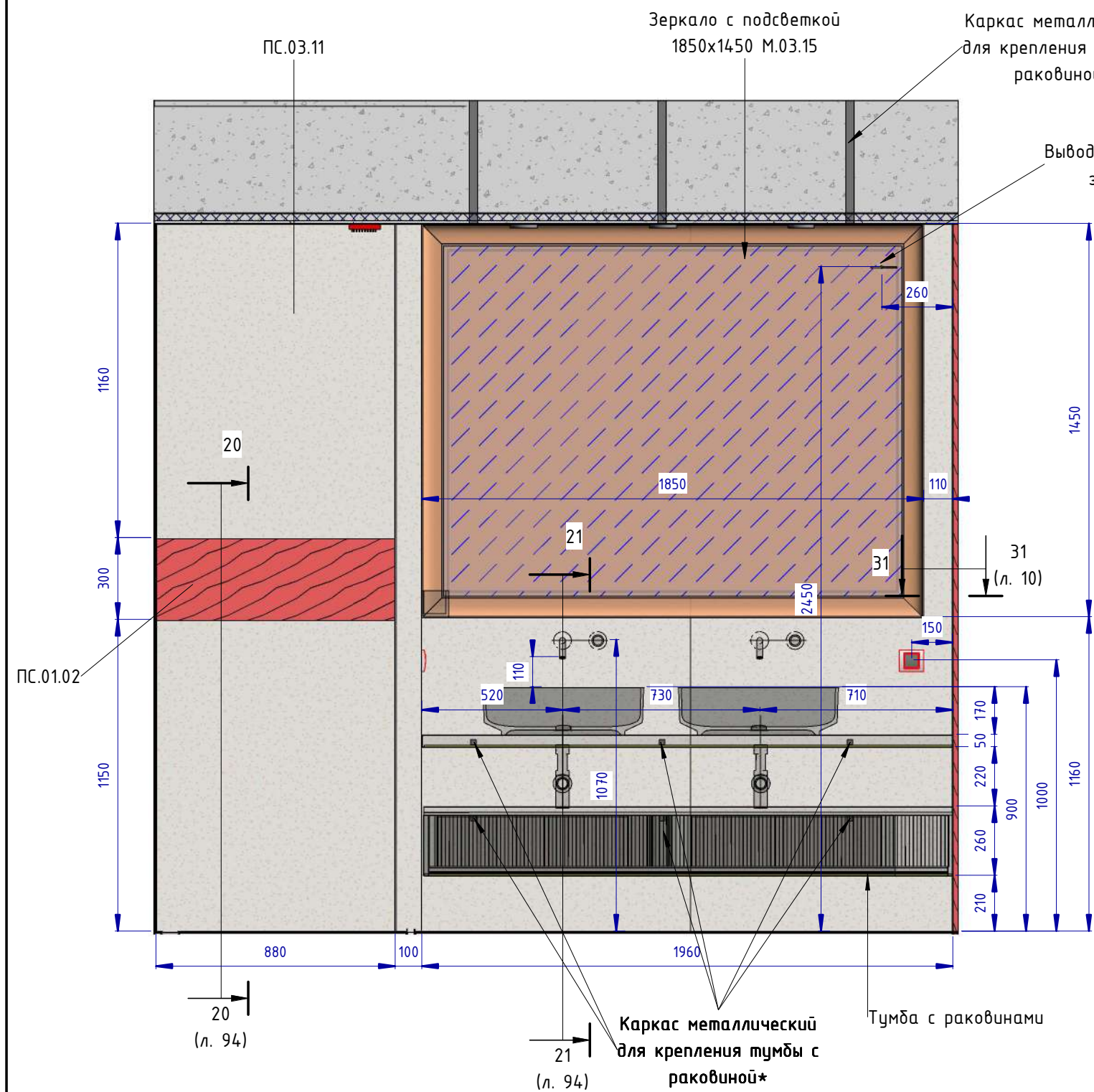

Душевая 2-2 (1 : 20)

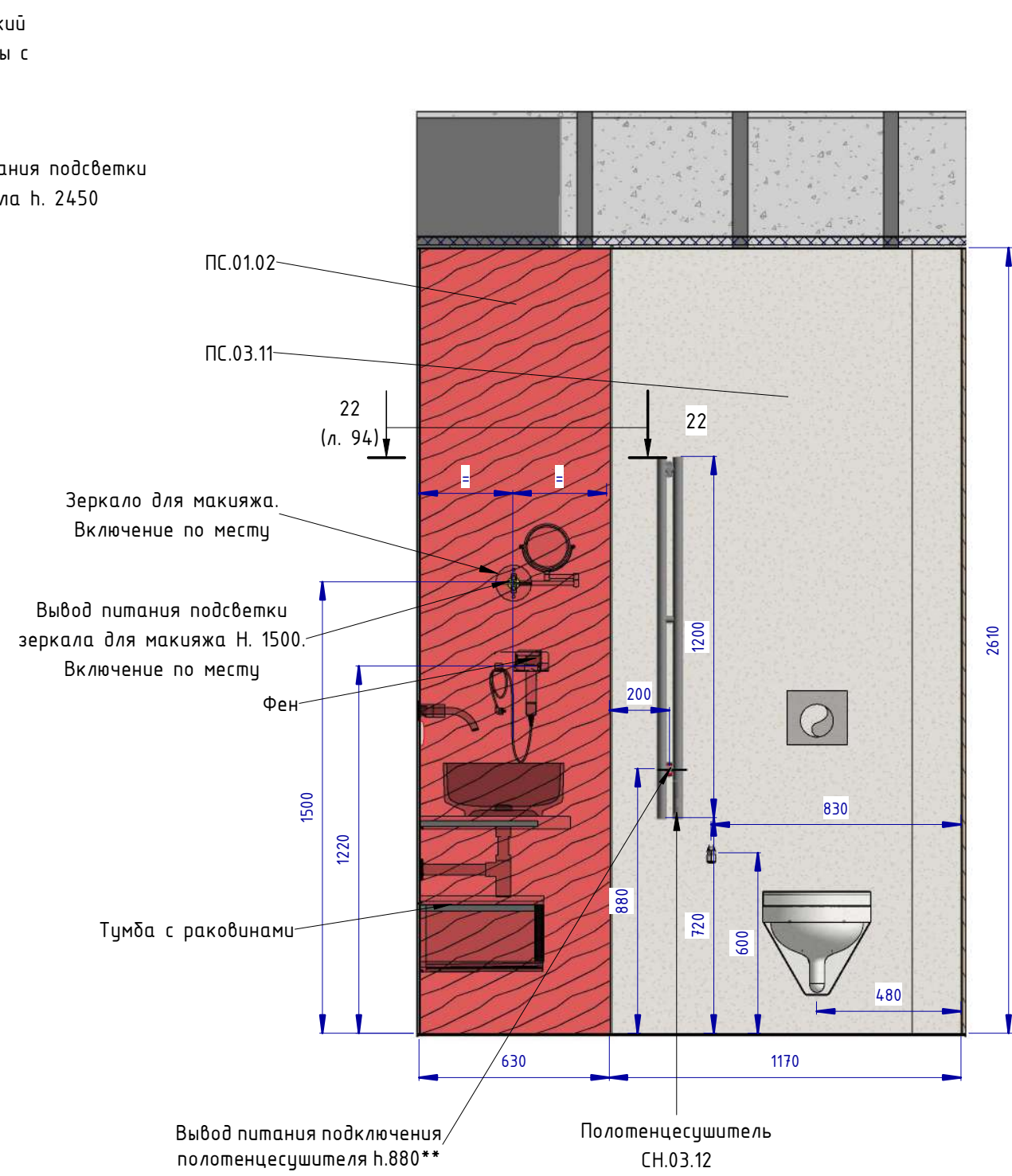

ПРИМЕЧАНИЕ:
* - Конструктивные узлы, сечения профилей рассчитать технологу фирмы-изготовителя;
** - расположение вывода уточнить по модели полотенцесушителя;
- расшифровку марок см. приложение к чертежу, файл "Спецификация. Семейный Люкс 2-х комнатный.xlsx"

						Проект: Отель Мрия - Семейный Люкс 2-х комнатный		
Изм.	Кол.уч.	Лист	№ док.	Подпись	Дата	Развёртки стен душевой. Расчётный чертёж		
Дизайнер		Пейков Ю. А.						
							Стадия	Лист
							П	93
							Листов	

Фрагмент 7 (1 : 2)

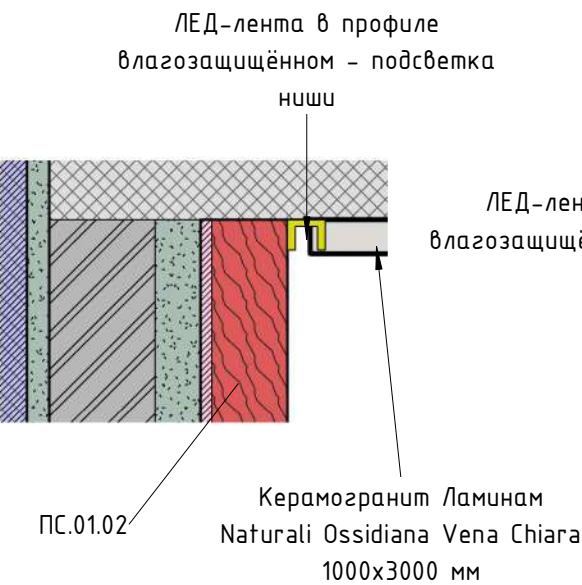

Сечение 20 (1 : 10)

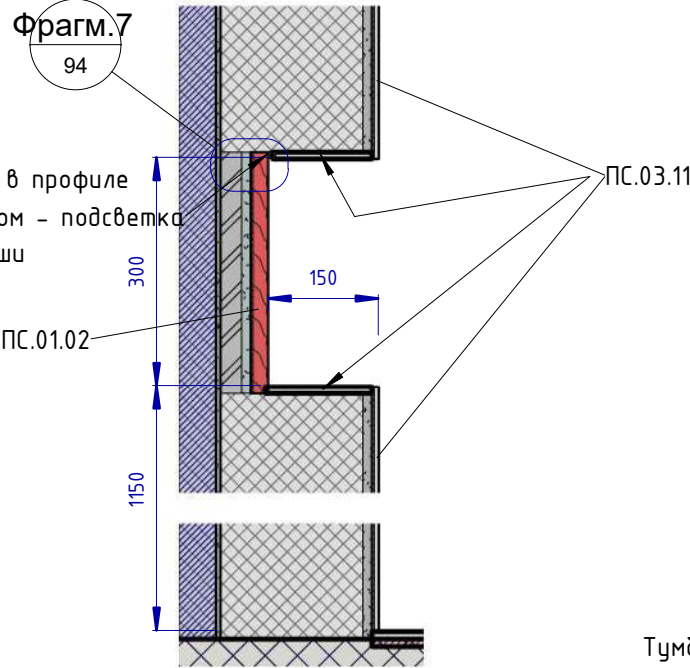

Сечение 21 (1 : 10)

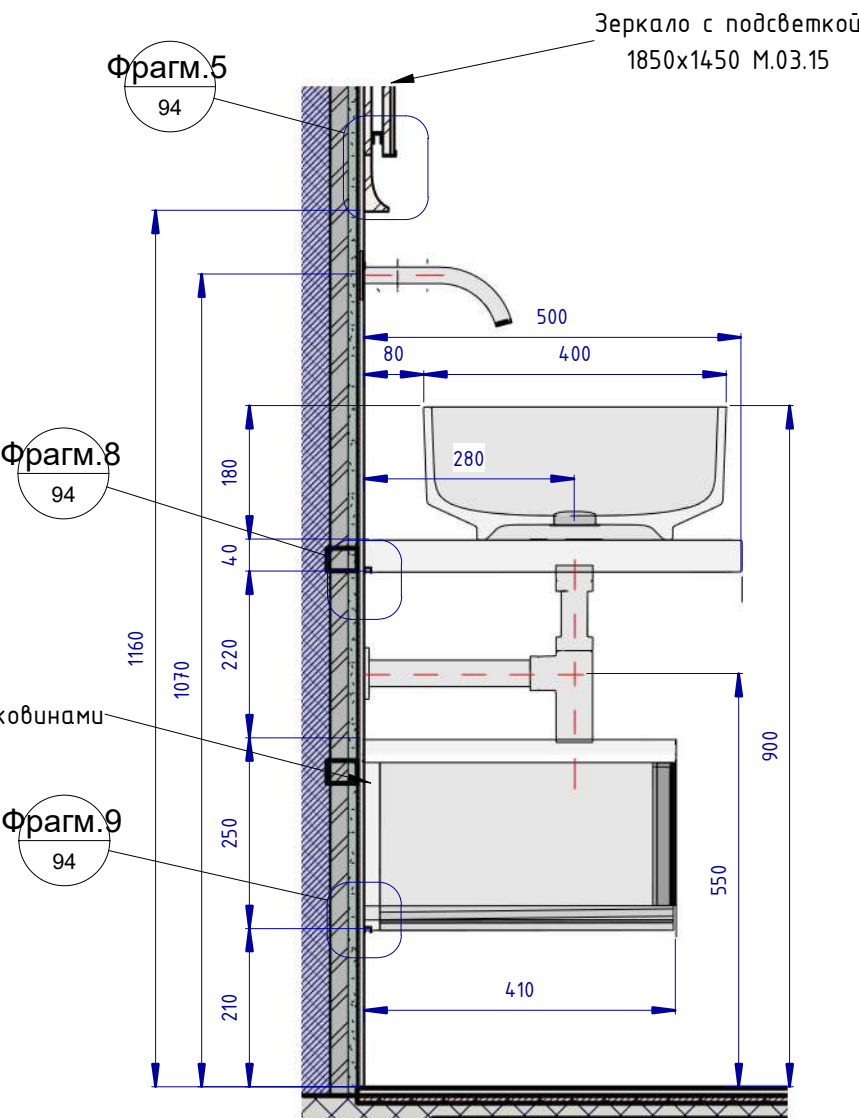

Фрагмент 5 (1 : 2)

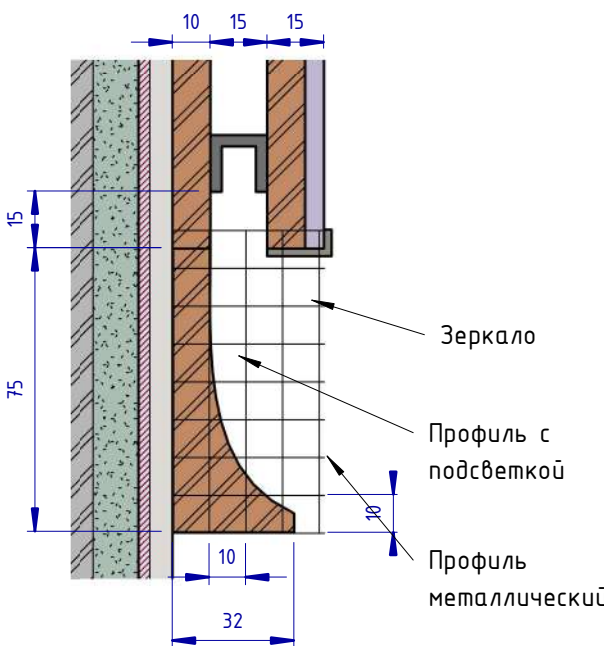

Сечение 22 (1 : 5)

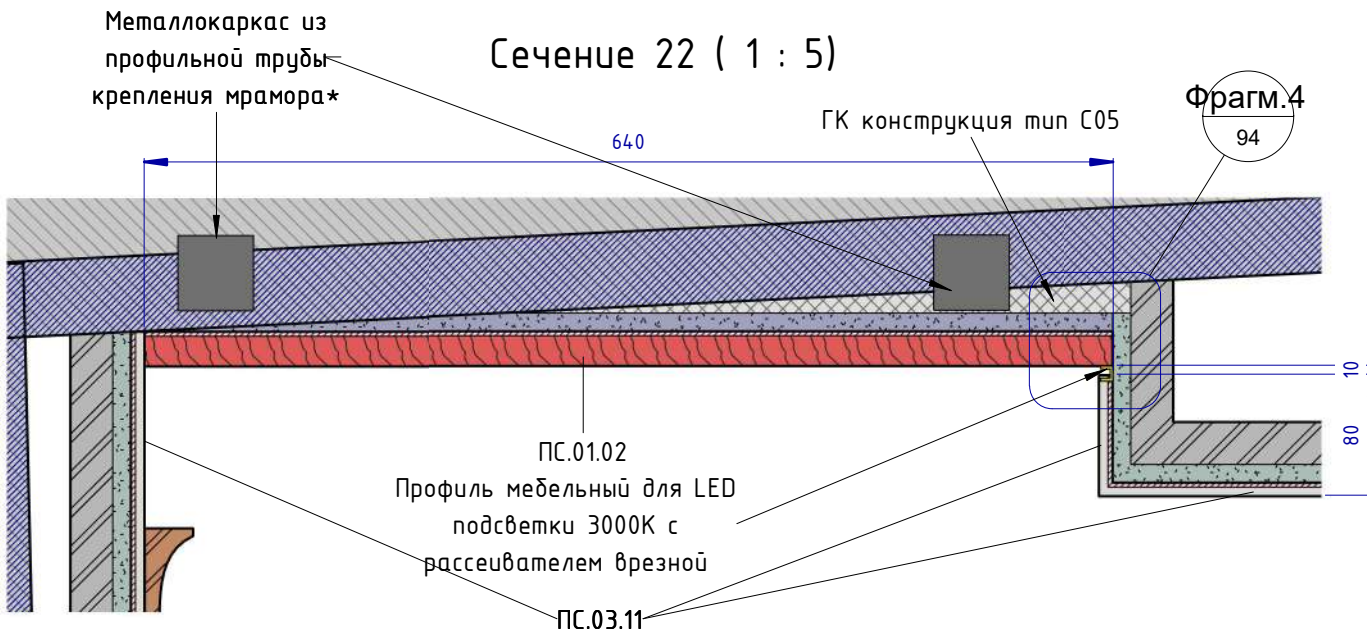

Фрагмент 4 (1 : 2)

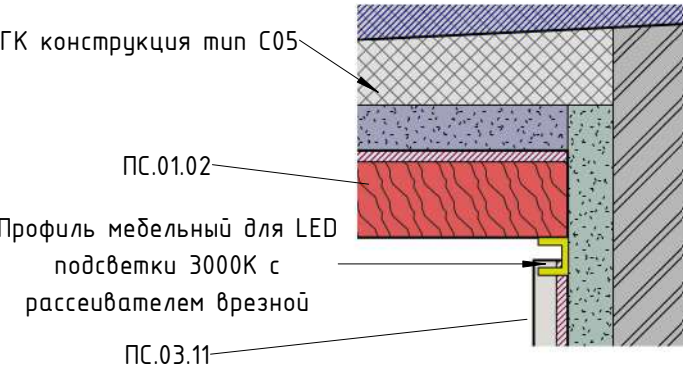

Фрагмент 8 (1 : 2)

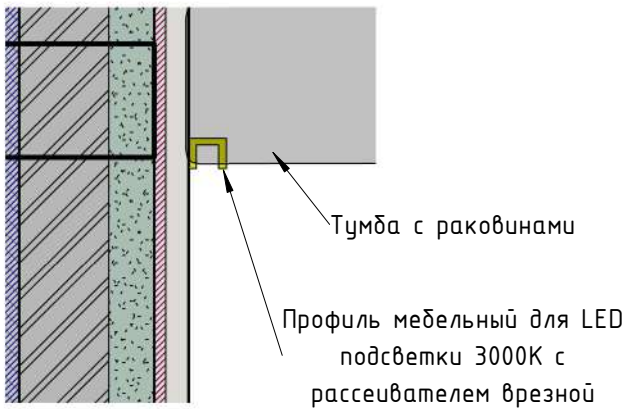

Фрагмент 9 (1 : 2)

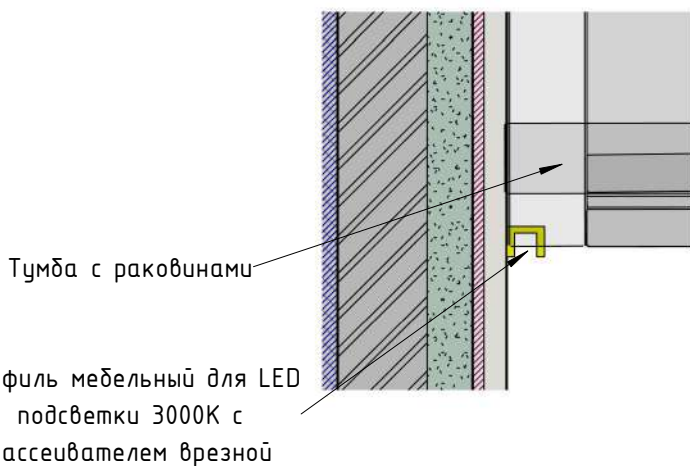

- расшифровку марок см. приложение к чертежу, файл "Спецификация. Семейный Люкс 2-х комнатный.xlsx"

						Проект: Отель Мрия - Семейный Люкс 2-х комнатный		
Изм.	Кол.уч.	Лист	№ док.	Подпись	Дата	Развёртки стен душевой. Разрезы. Расчётный чертёж	Стадия	Лист
Дизайнер		Пейков Ю. А.					П	94
						Формат		

Душевая 3-3 (1 : 20)

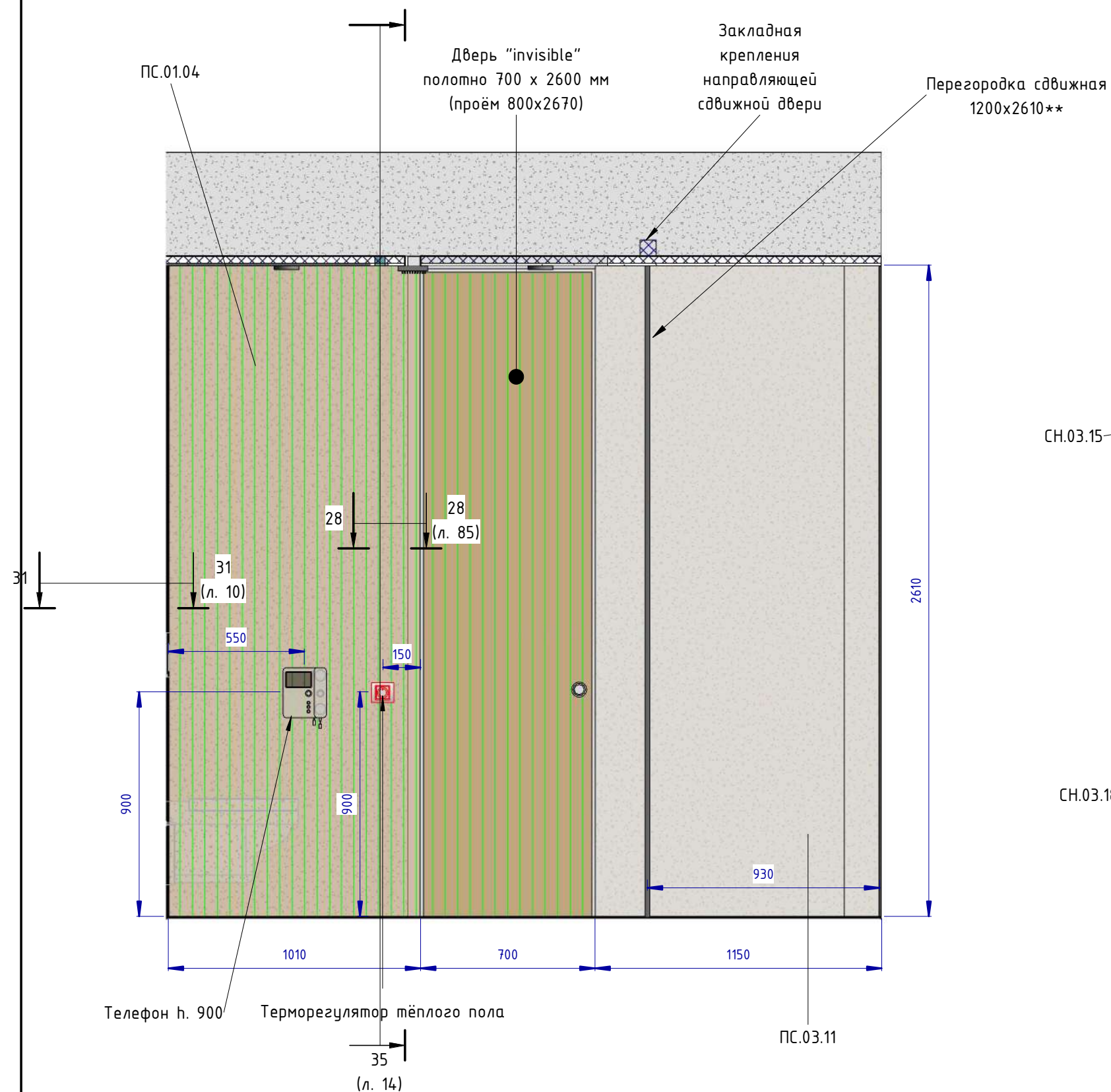

Душевая 4-4 (1 : 20)

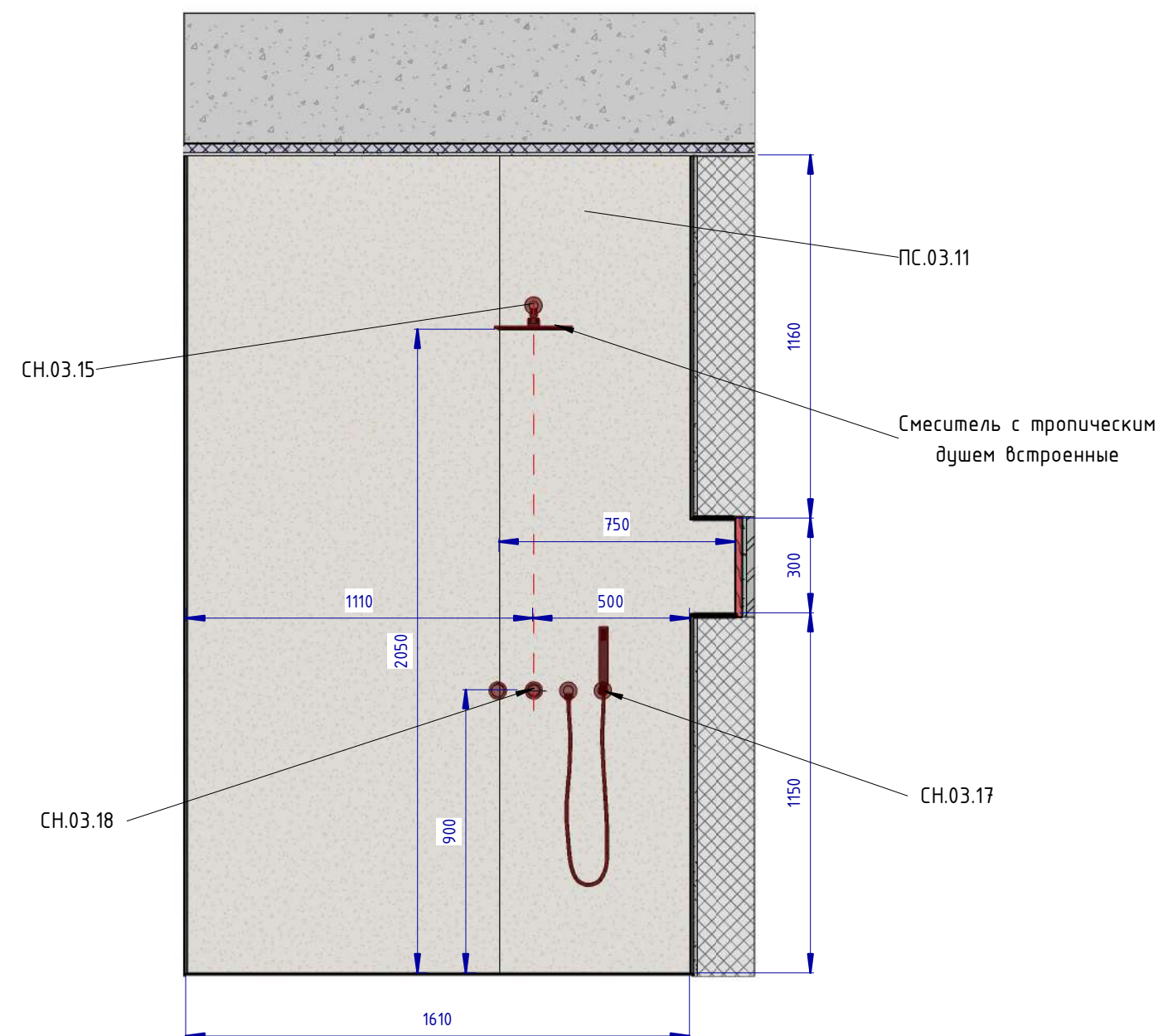

- расшифровку марок см. приложение к чертежу, файл "Спецификация. Семейный Люкс 2-х комнатный.xlsx"

						Проект: Отель Мрия – Семейный Люкс 2-х комнатный			
Изм.	Кол.уч.	Лист	№ док.	Подпись	Дата				
Дизайнер		Пейков Ю. А.				Стадия		Лист	Листов
						П		95	
						Развёртки стен душевой. Расчётный чертёж			

Душевая 5-5 (1 : 20)

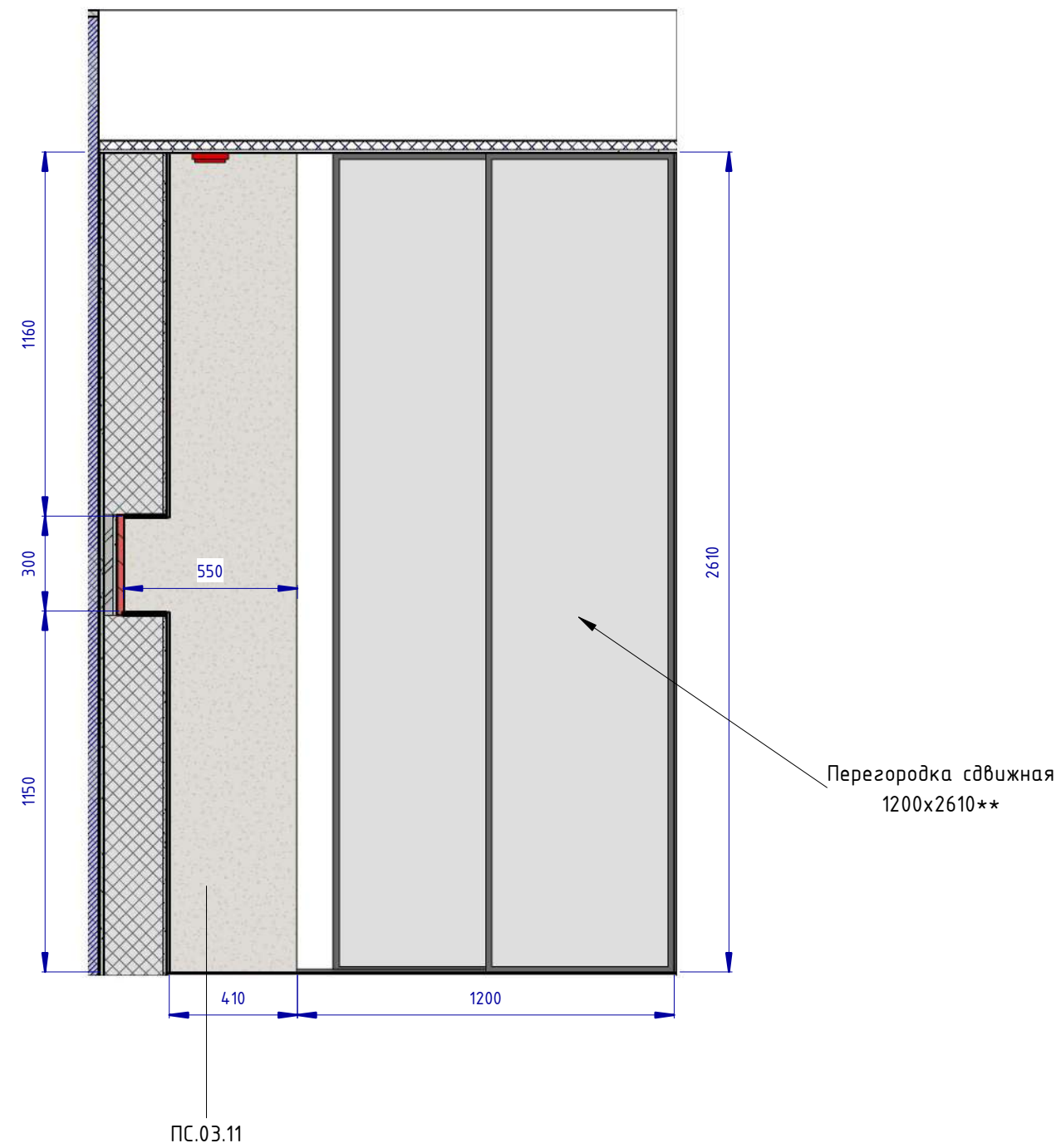

Душевая 6-6 (1 : 20)

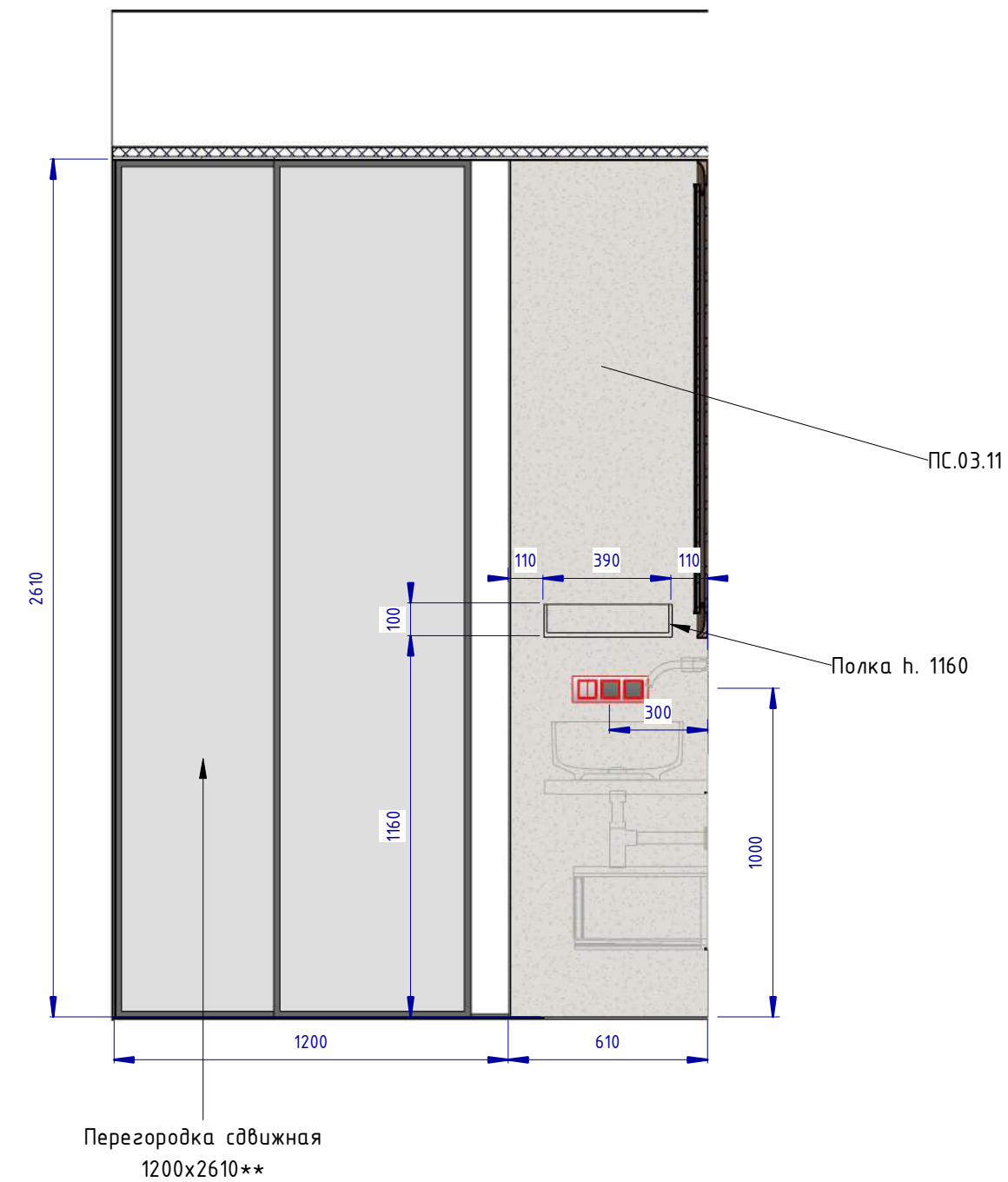

ПРИМЕЧАНИЕ:
** – тип, размеры, параметры перегородки уточнить;
– расшифровку марок см. приложение к чертежу, файл "Спецификация. Семейный Люкс 2-х комнатный.xlsx"

						Проект: Отель Мрия – Семейный Люкс 2-х комнатный		
Изм.	Кол.уч.	Лист	№ док.	Подпись	Дата			
Дизайнер		Пейков Ю. А.				Развёртки стен душевой. Расчётный чертёж	Стадия	Лист
							П	96

3D opmo ()

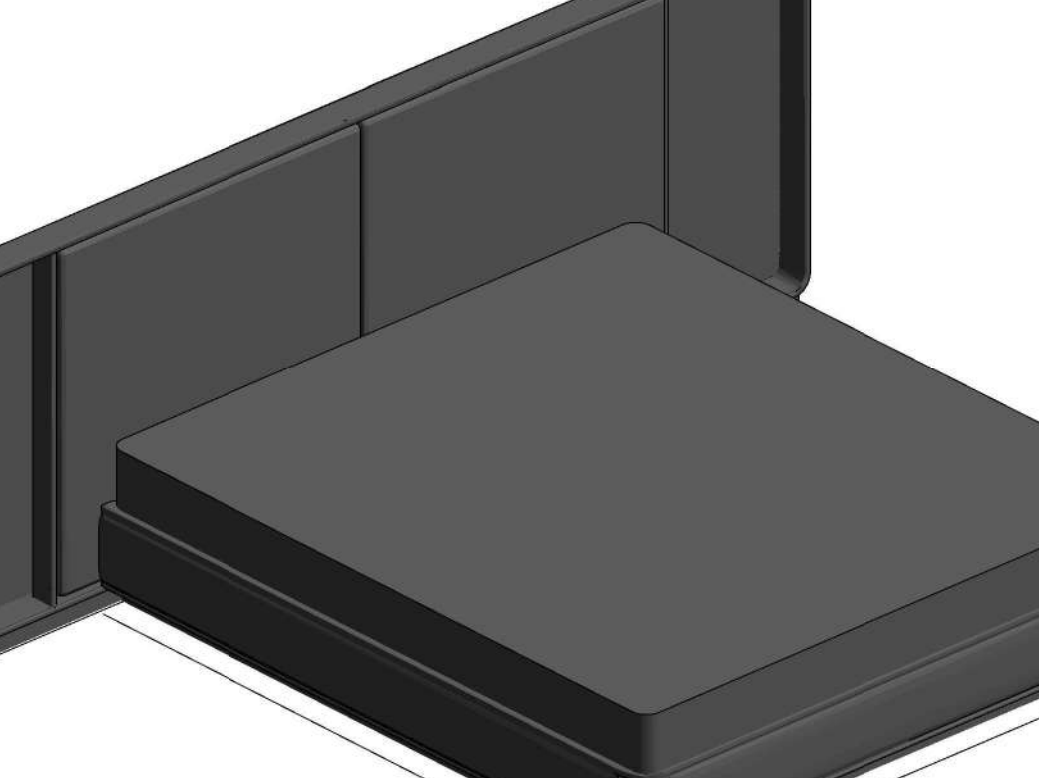

A 3D rendering of a dark grey modular sofa. The sofa consists of a main L-shaped section and a separate square ottoman. The L-shaped section has three rectangular backrests and two rectangular seat cushions. The ottoman is a square unit with a thick, padded top. The entire set is shown in a dark grey color with a matte finish. The rendering is set against a plain white background.

Technical drawing of a rectangular box with dimensions:

- Overall width: 3220
- Overall height: 1150
- Central opening width: 1900
- Central opening height: 500
- Offset from bottom: 240
- Offset from sides: 80
- Box thickness: 20

Technical drawing of a rectangular panel with dimensions and a detail view.

Dimensions:

- Overall width: 3230
- Overall height: 2220
- Panel width: 1900
- Panel height: 2100
- Detail view height: 100

Detail view label: Узел 1 97

Profile description: Профиль металлический с LED-лентой



Профиль
металлический с
LED-лентой

Узел
97



						Проект: Отель Мрия – Семейный Люкс 2-х комнатный			
Изм.	Кол.уч.	Лист	№ док.	Подпись	Дата				
Дизайнер		Пейков Ю. А.				Кровать	Стадия	Лист	Листов
							П	97	

3D диван в сложенном виде ()

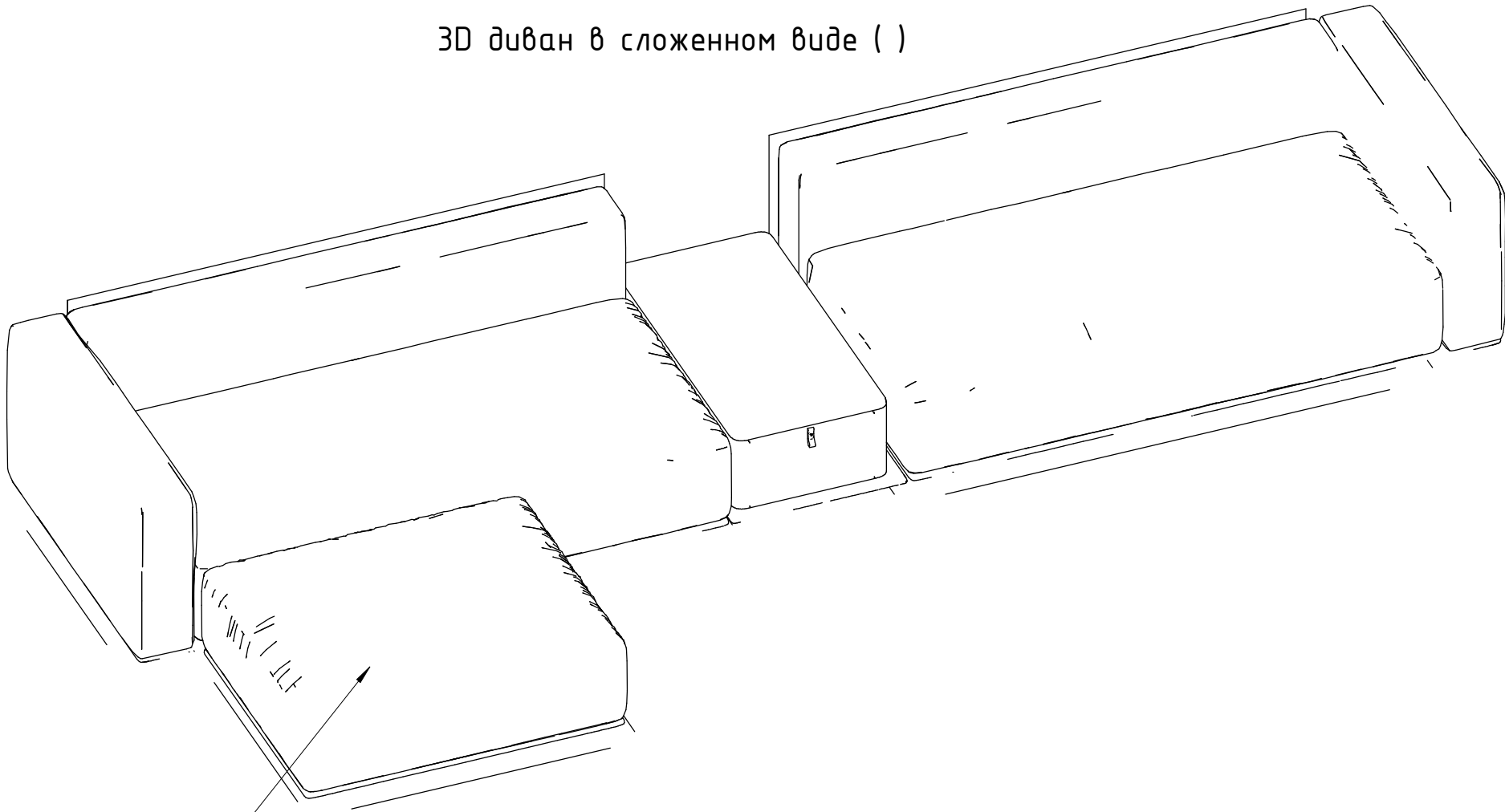

Пуф приставной

Вид спереди (1 : 20)

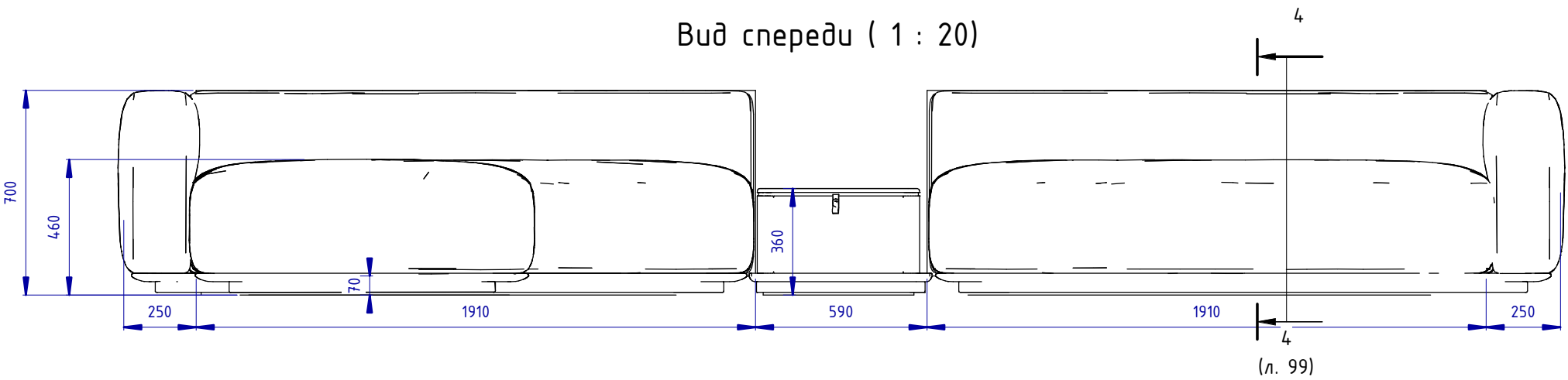

						Проект: Отель Мрия – Семейный Люкс 2-х комнатный			
Изм.	Кол.уч.	Лист	№ док.	Подпись	Дата				
Дизайнер		Пейков Ю. А.				Диван в сложенном виде	Стадия	Лист	Листов
							П	98	

3D вид в разложенном виде ()

30)

This 3D exploded view shows a mechanical assembly consisting of two main rectangular components and a central connector. The components are colored cyan with black outlines. The left component has a sloped top surface and a vertical slot. The right component is similar but has a different internal structure. The central connector is a smaller rectangular piece with a small circular feature. The components are shown in an exploded state, with lines indicating their relative positions and assembly paths. The label '3D вид в разложенном виде ()' is at the top, and '30)' is at the bottom left.

Technical drawing of a vehicle chassis showing dimensions: 1500mm height, 1900mm wheelbase, and 1900mm track width.

Вид сверху (сложенный диван) (1 : 50)

Пух приставной

Dimensions: 1180, 920, 4890, 250, 1910, 560, 1910, 250, 930, 270, 1200.

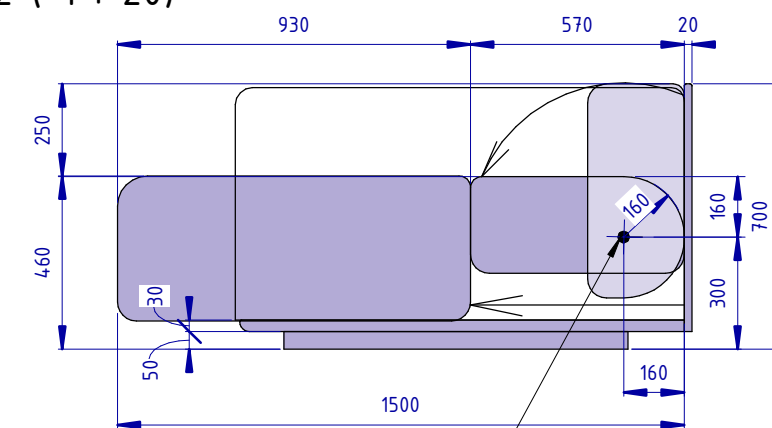

						Проект: Отель Мрия – Семейный Люкс 2-х комнатный				
Изм.	Кол.уч.	Лист	№ док.	Подпись	Дата					
Дизайнер		Пейков Ю. А.				Диван в разложенном виде. Расчётный чертёж		Стадия	Лист	Листов
								П	99	

3D орто ()

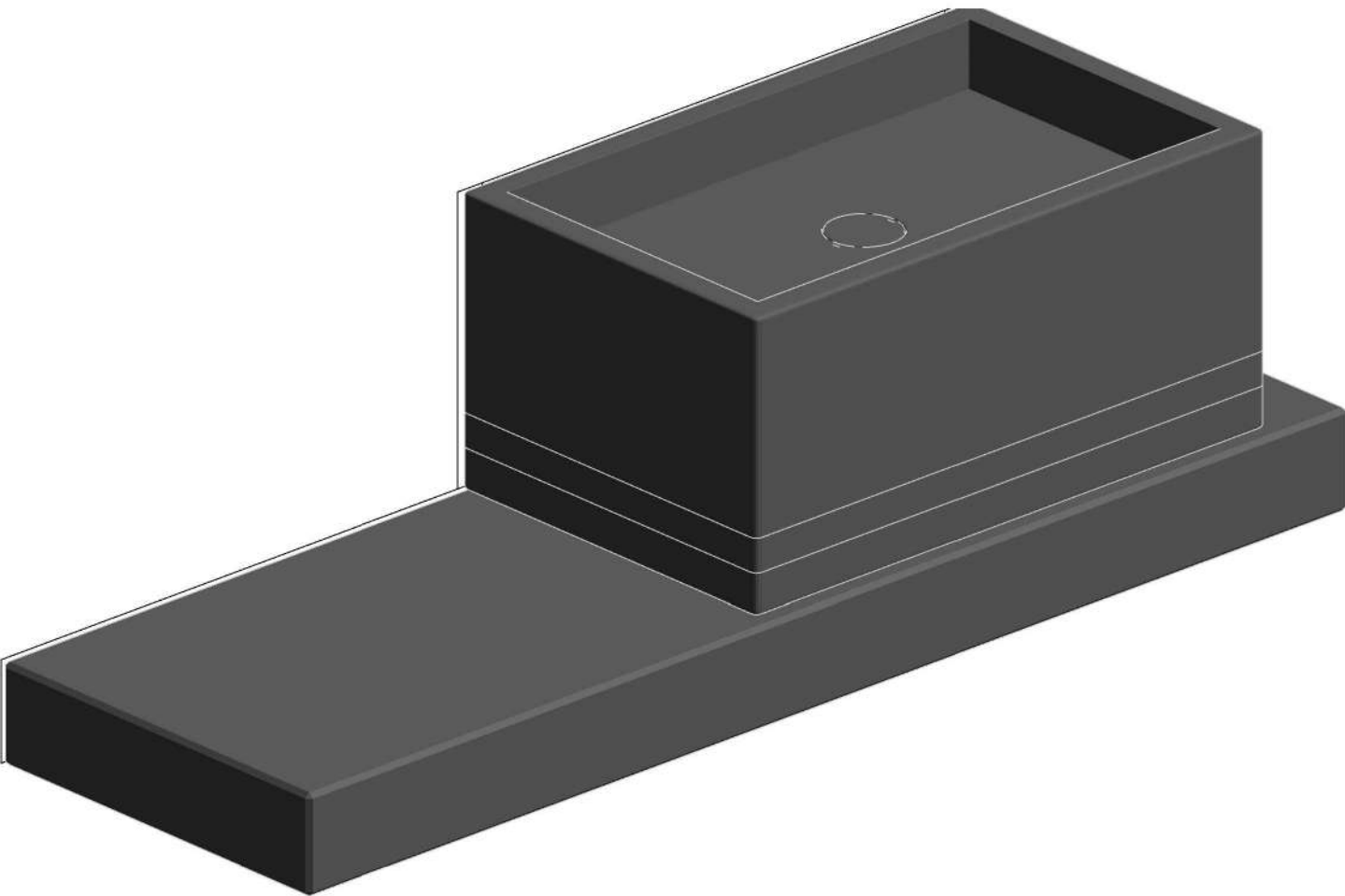

Вид сверху (1 : 10)

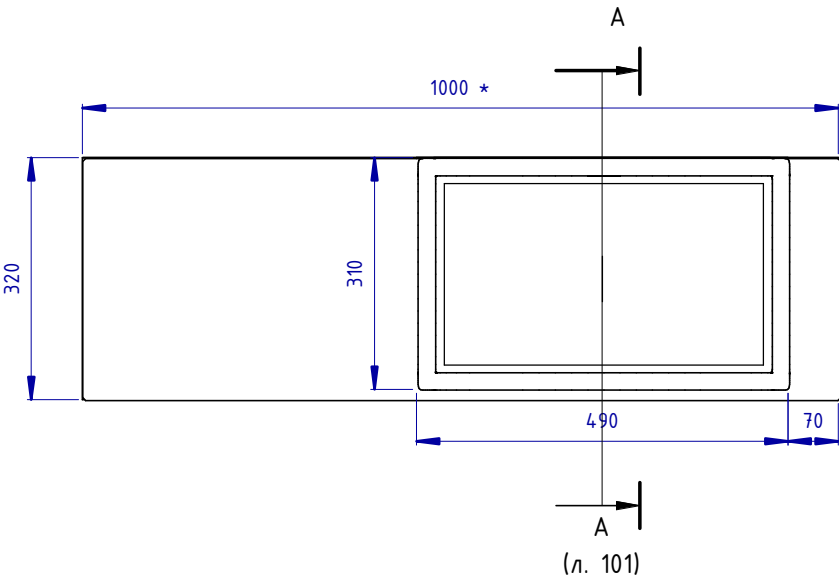

Вид спереди (1 : 10)

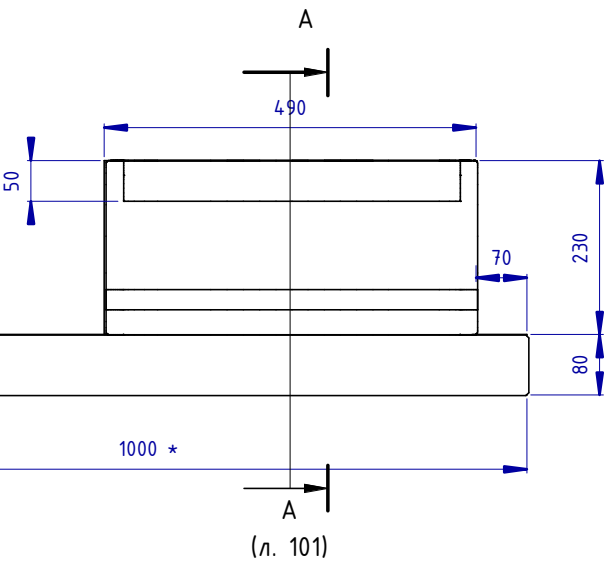

A (1 : 3)

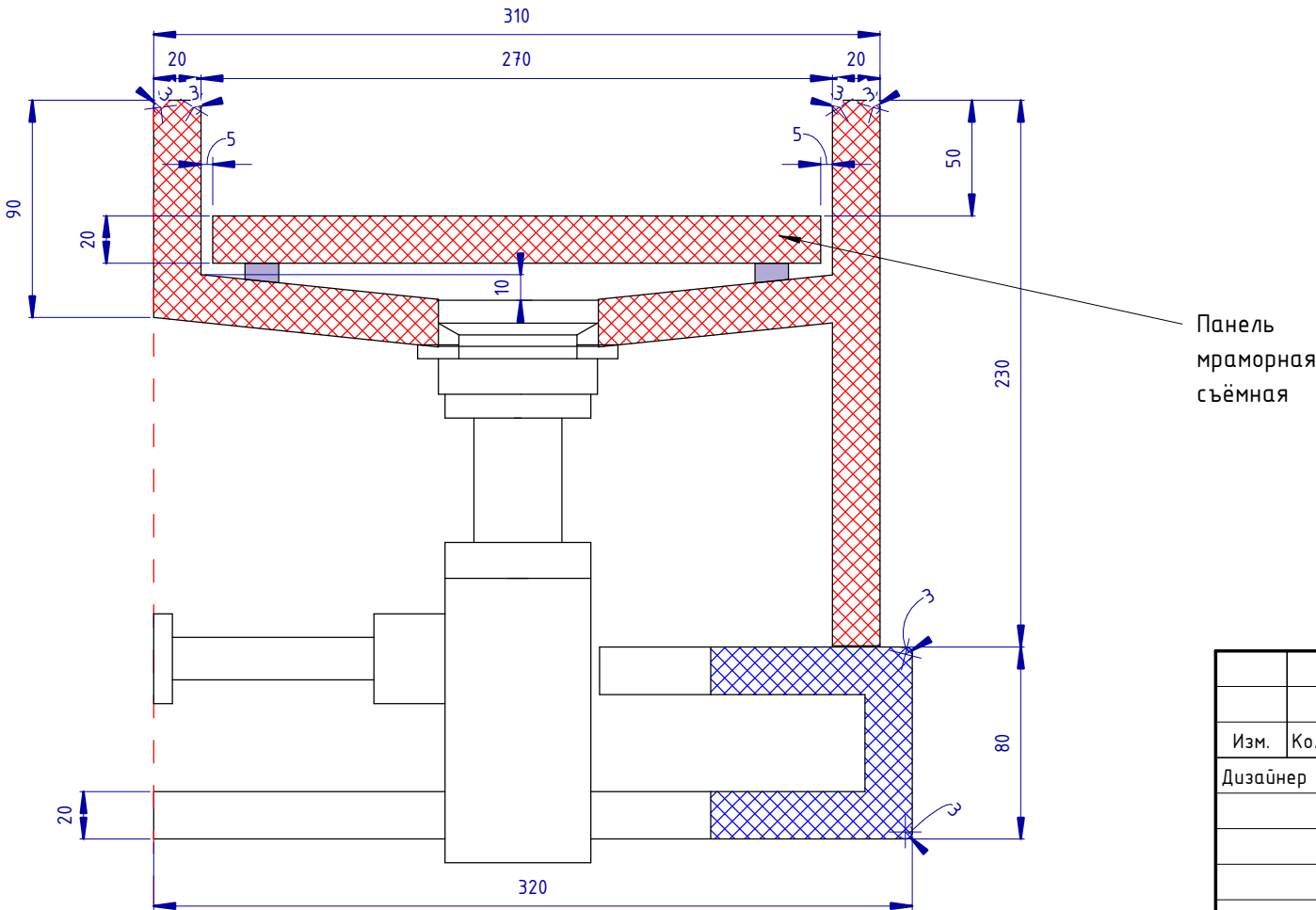

ПРИМЕЧАНИЕ:
* --размер-уточнить-после-проведения-отделочных работ

						Проект: Отель Мрия - Семейный Люкс 2-х комнатный		
Изм.	Кол.уч.	Лист	№ док.	Подпись	Дата			
Дизайнер		Пейков Ю. А.				Раковина в санузле	Стадия	Лист
							П	101

3D орто ()

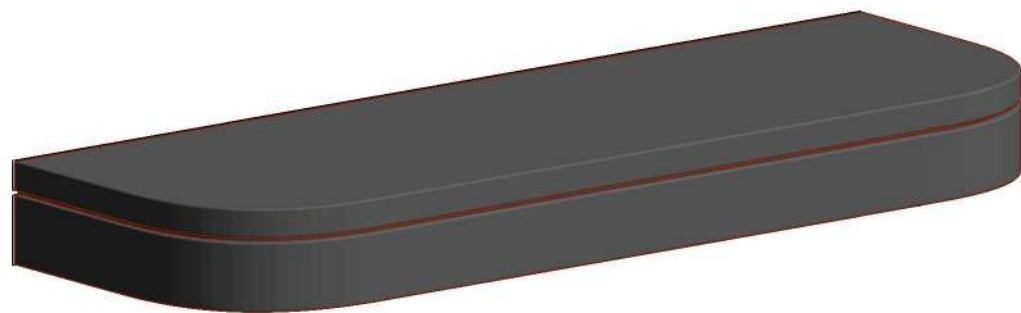

Вид сверху (1 : 10)

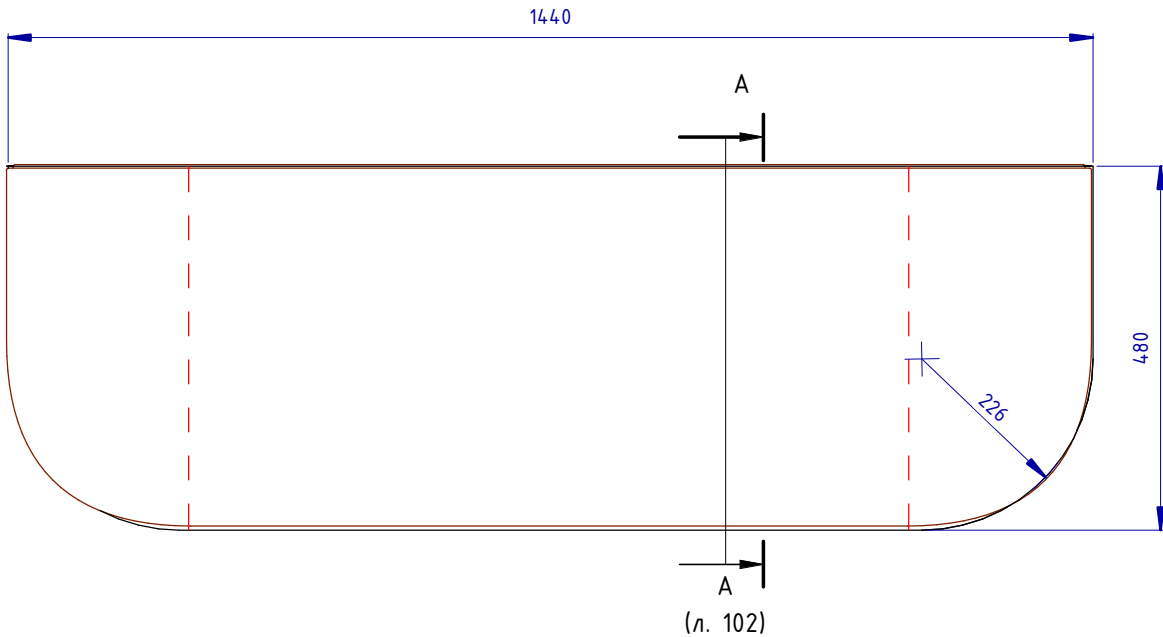

A (1 : 3)

Мрамор

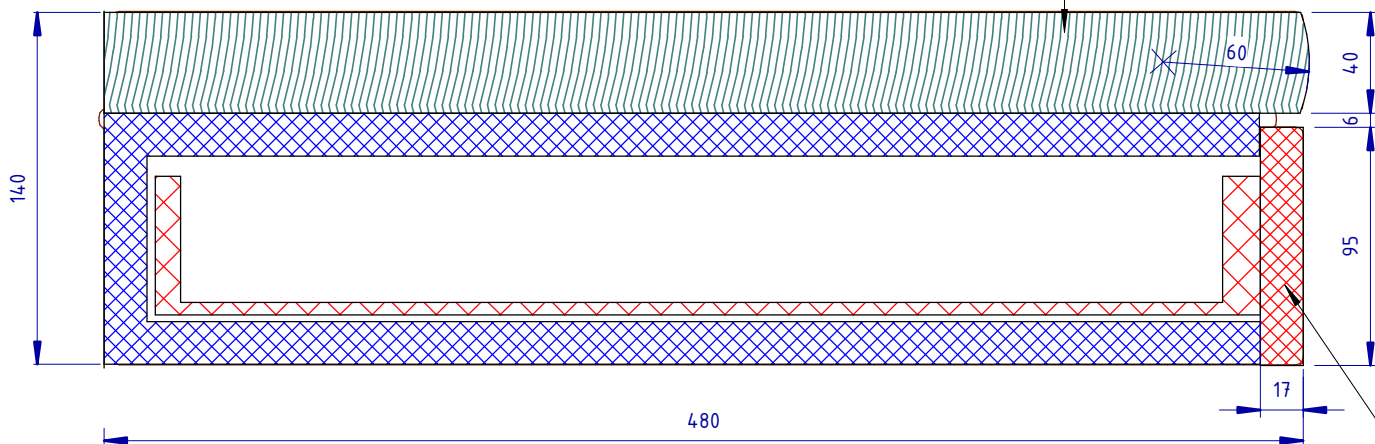

Ящик выдвжной

Вид спереди (1 : 10)

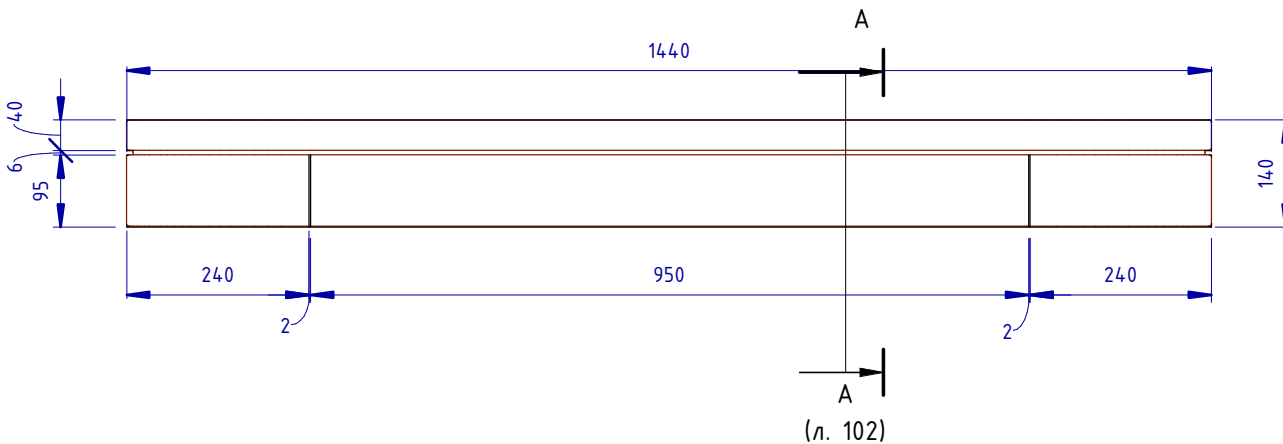

						Проект: Отель Мрия – Семейный Люкс 2-х комнатный			
Изм.	Кол.уч.	Лист	№ док.	Подпись	Дата				
Дизайнер	Пейков Ю. А.					Стол туалетный	Стадия	Лист	Листов
							П	102	

3D орто ()



Вид сверху (1 : 10)

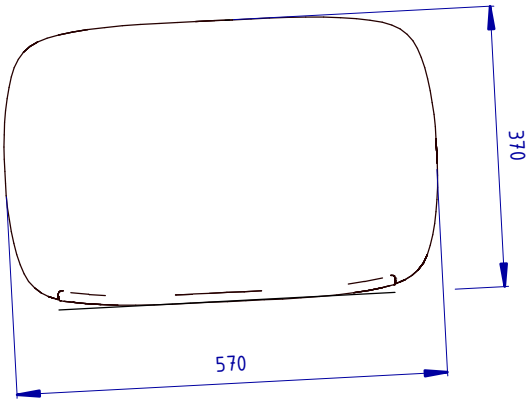

Вид спереди (1 : 10)

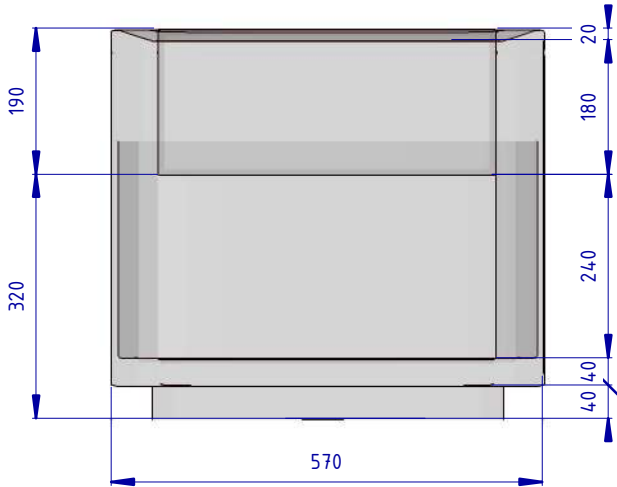

						Проект: Отель Мрия – Семейный Люкс 2-х комнатный		
Изм.	Кол.уч.	Лист	№ док.	Подпись	Дата			
Дизайнер		Пейков Ю. А.				Тумба прикроватная	Стадия	Лист
							П	103

3D орто 1 ()

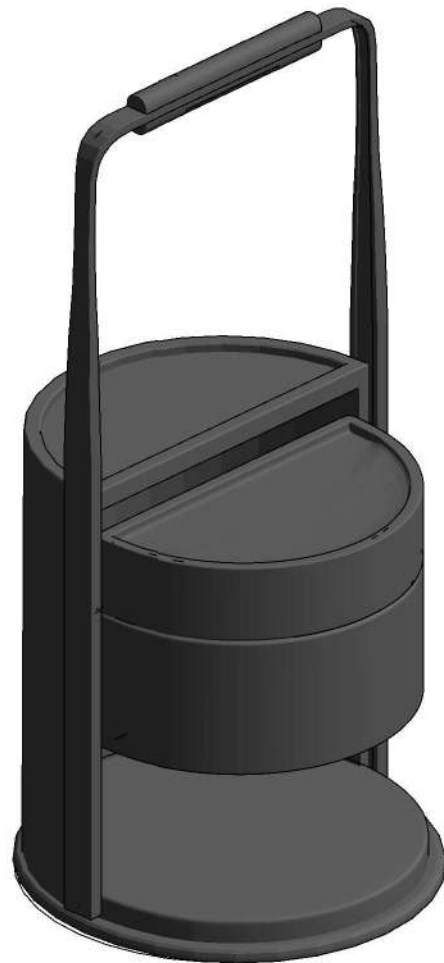

3D орто 2 ()

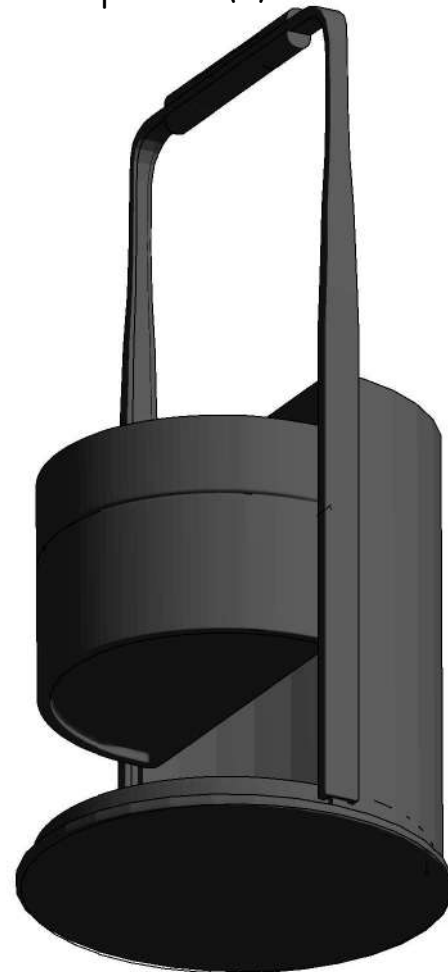

Вид сверху (1 : 10)

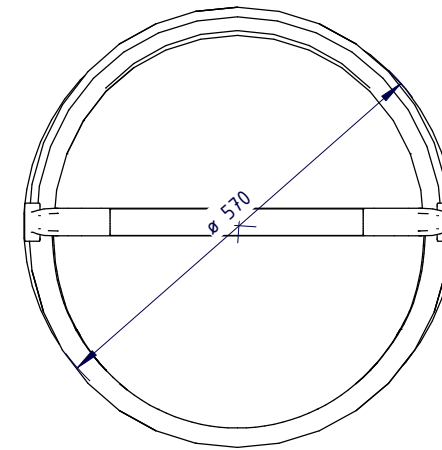

Вид спереди (1 : 10)

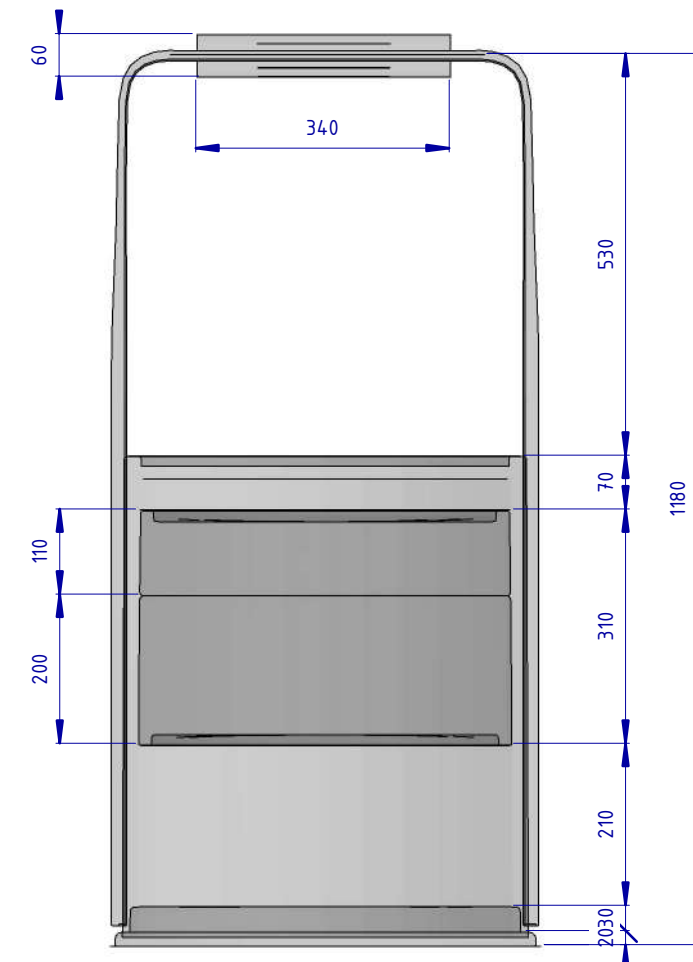

						Проект: Отель Мрия – Семейный Люкс 2-х комнатный					
Изм.	Кол.уч.	Лист	№ док.	Подпись	Дата						
Дизайнер		Пейков Ю. А.				Тумба с подсветкой			Стадия	Лист	Листов
									П	104	

Вид 1 (1 : 10)

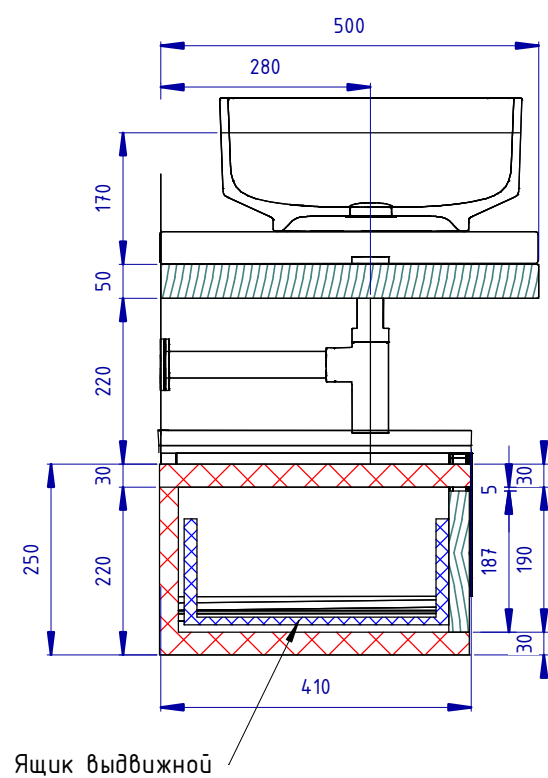

Вид 2 (1 : 10)

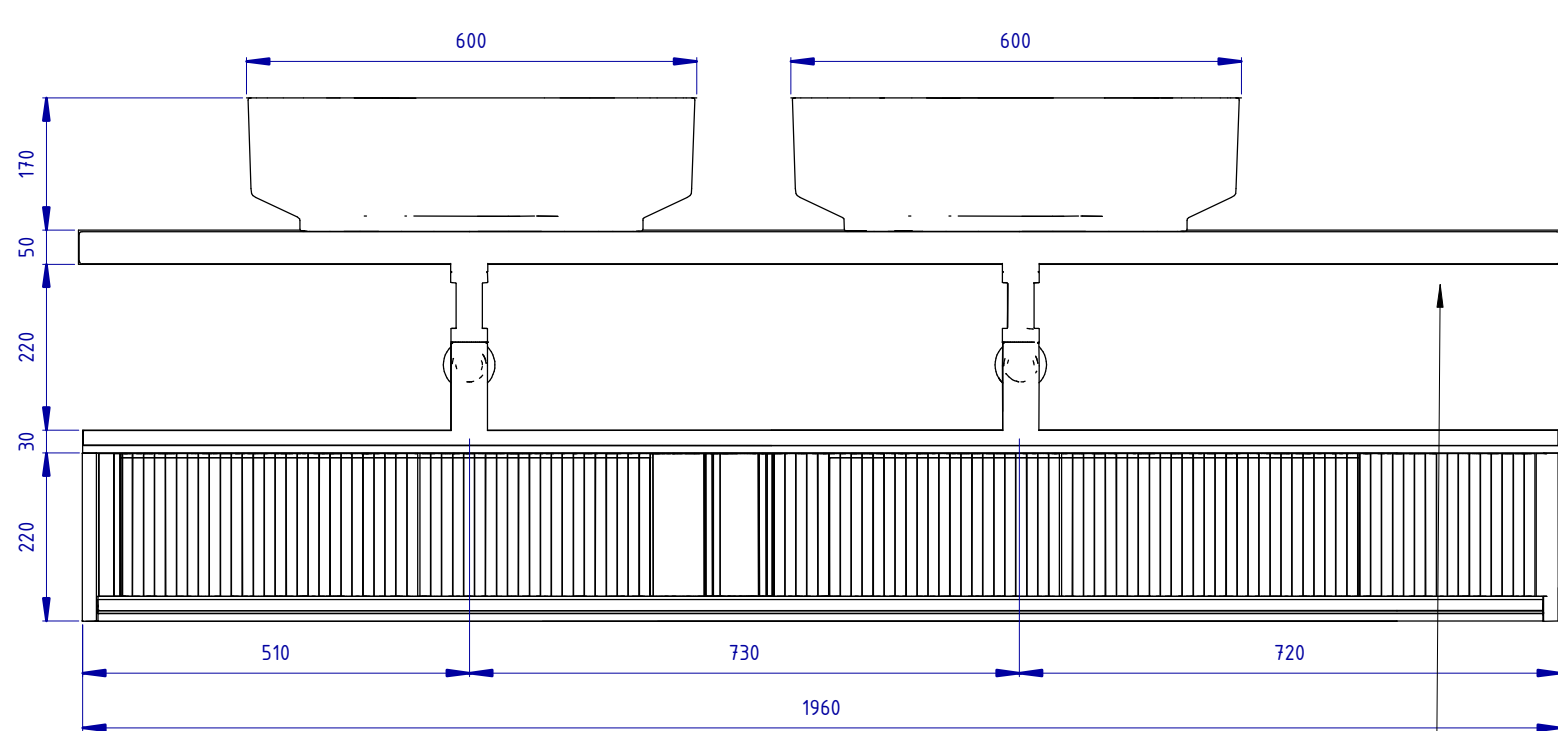

Вид сверху (1 : 10)

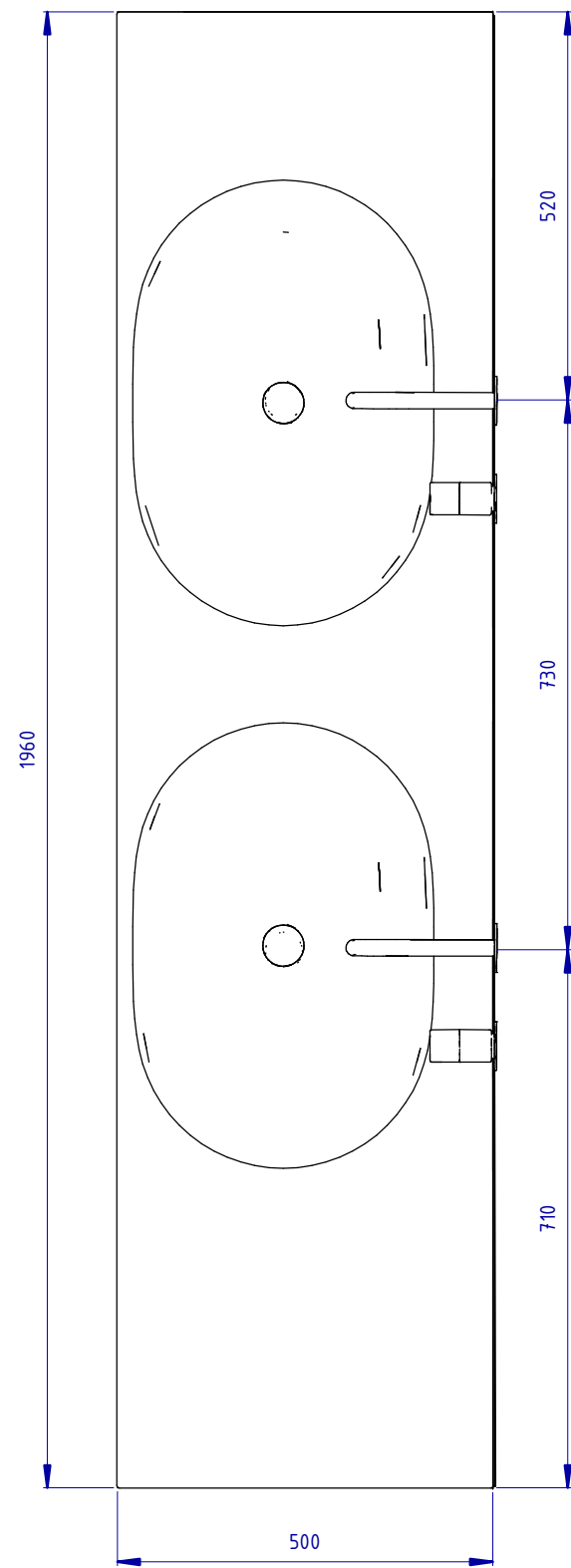

3D орто ()

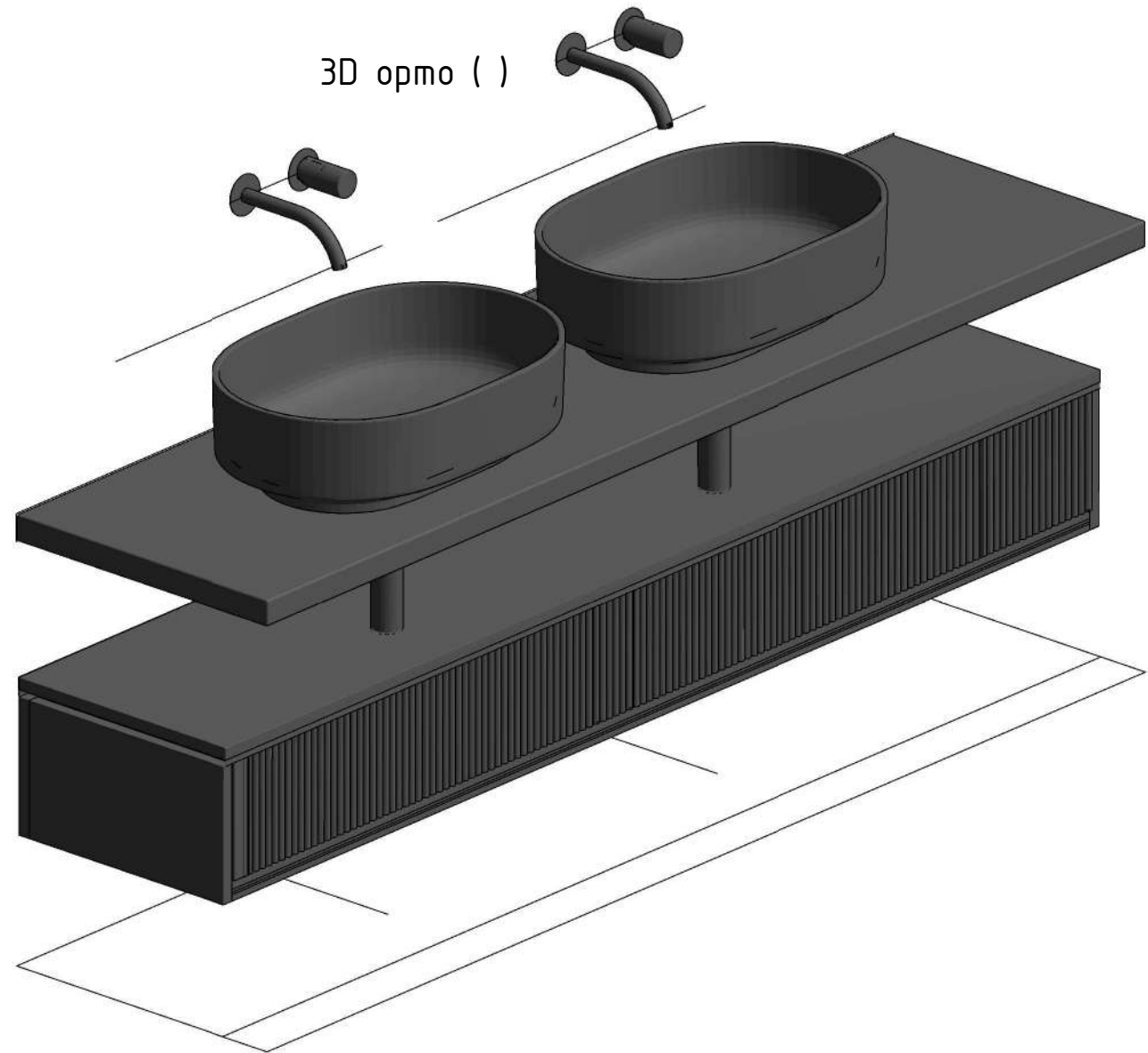

						Проект: Отель Мрия - Семейный Люкс 2-х комнатный		
Изм.	Кол.уч.	Лист	№ док.	Подпись	Дата	Тумба с раковинами в душевой		
Дизайнер		Пейков Ю. А.						
						Стадия	Лист	Листов
						П	105	

3D орто ()

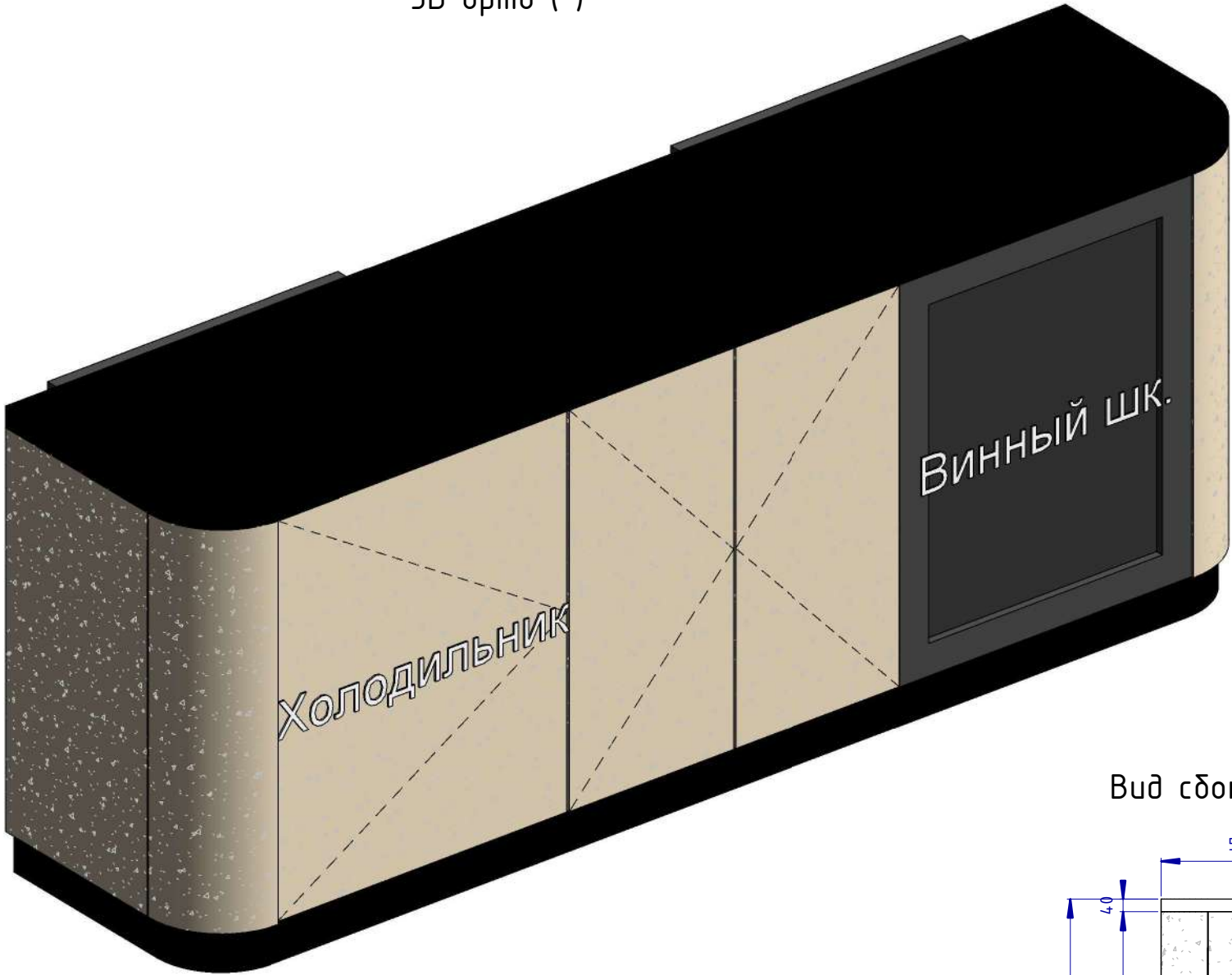

Вид сверху (1 : 20)

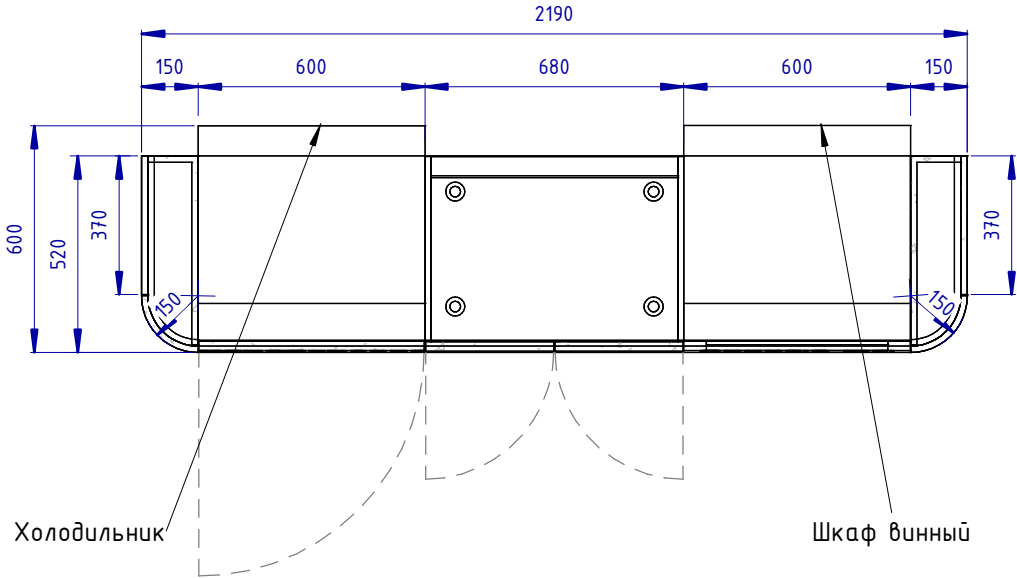

Вид сбоку (1 : 20)

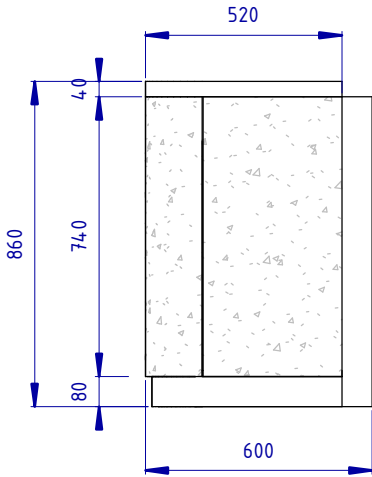

Вид спереди (1 : 20)

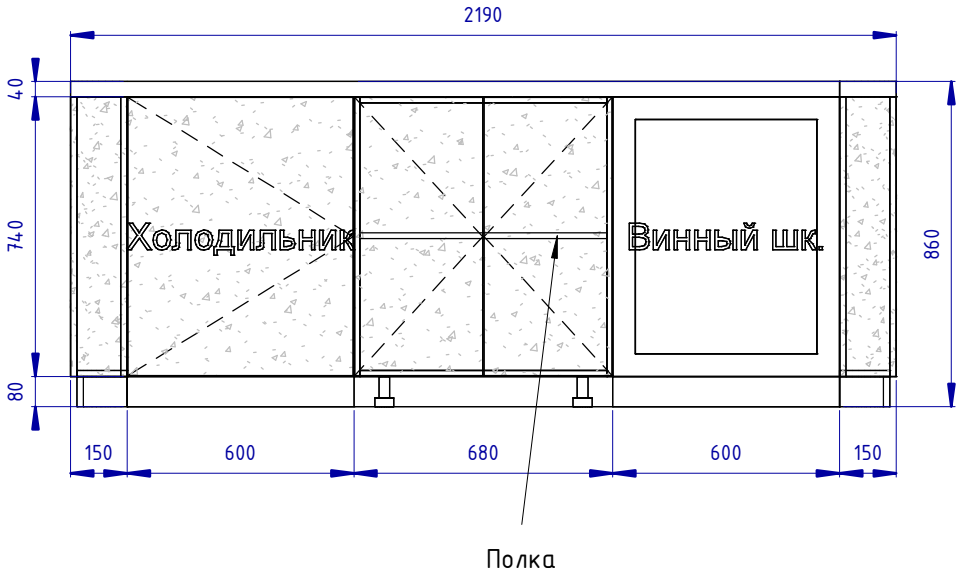

						Проект: Отель Мрия – Семейный Люкс 2-х комнатный		
Изм.	Кол.уч.	Лист	№ док.	Подпись	Дата			
Дизайнер		Пейков Ю. А.				Тумба с холодильником, шкафом винным		Стадия
								Лист
								Листов
								П
								106

3D ормо ()

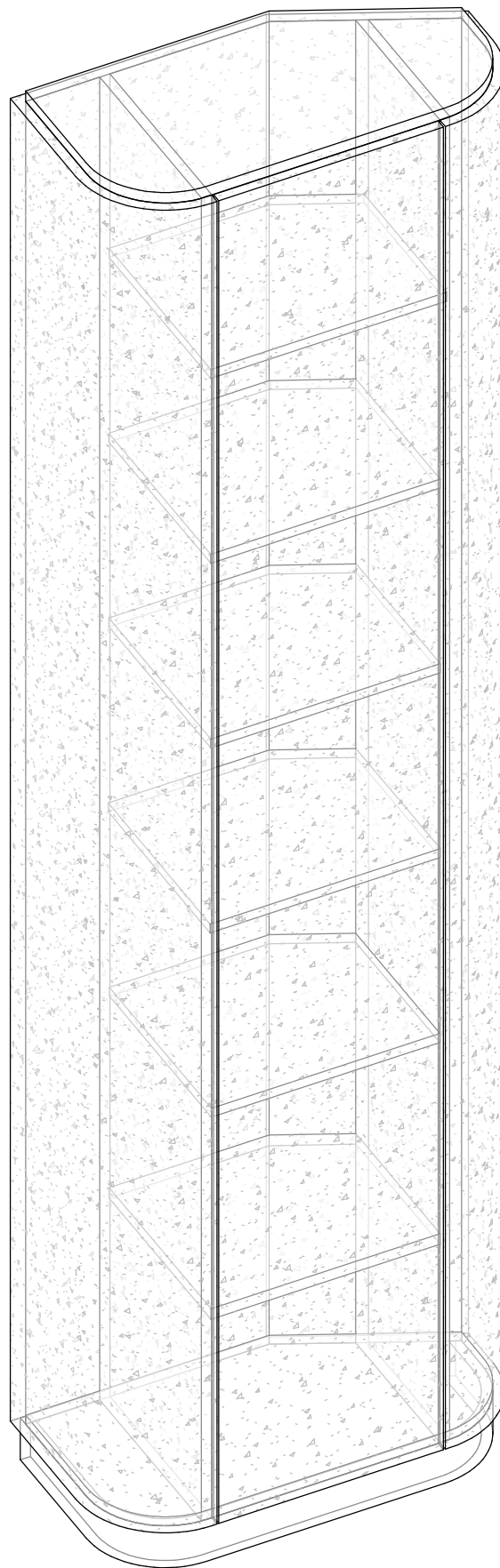

ПРИМЕЧАНИЕ:

* – размеры уточнить после проведения отделочных работ

Вид спереди (1 : 15)

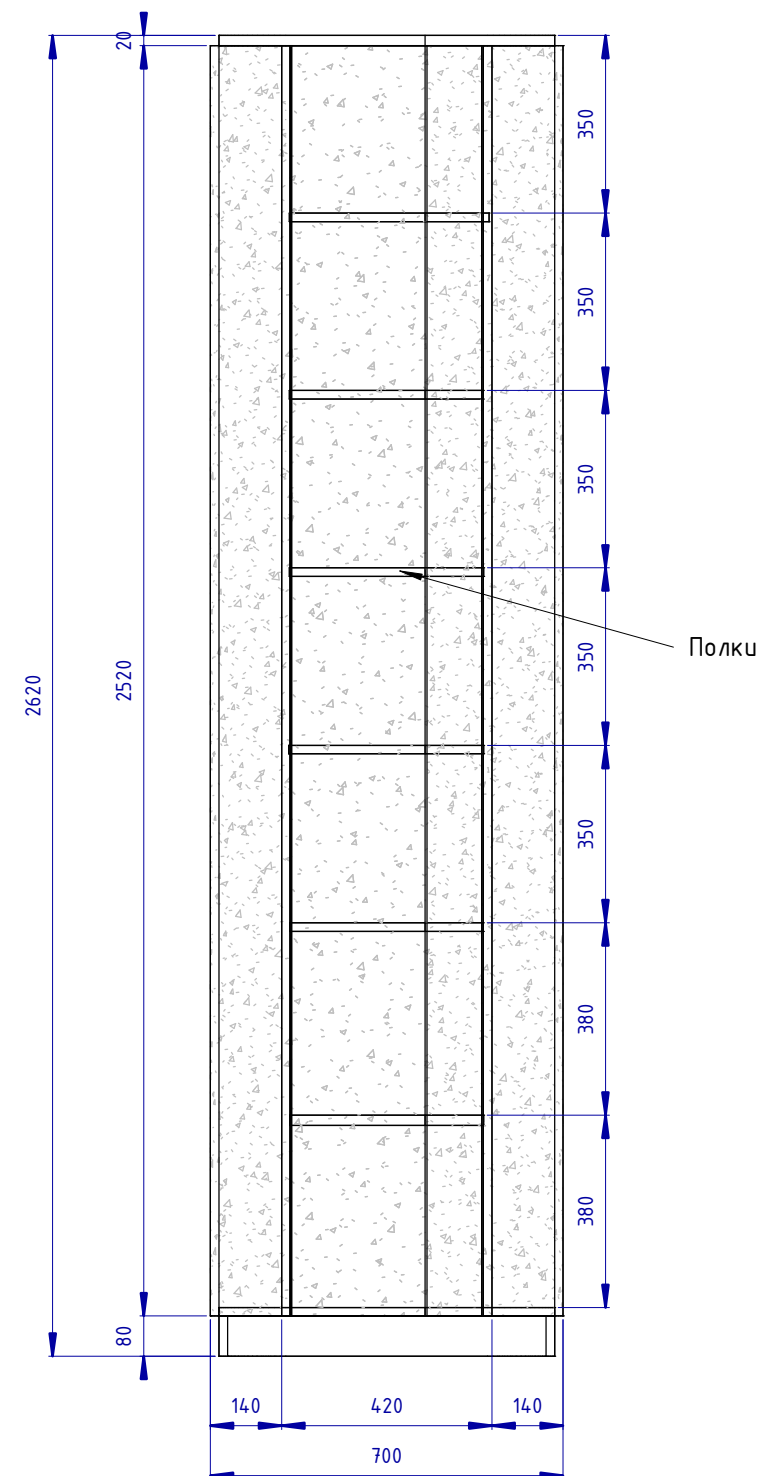

Вид сверху (1 : 5)

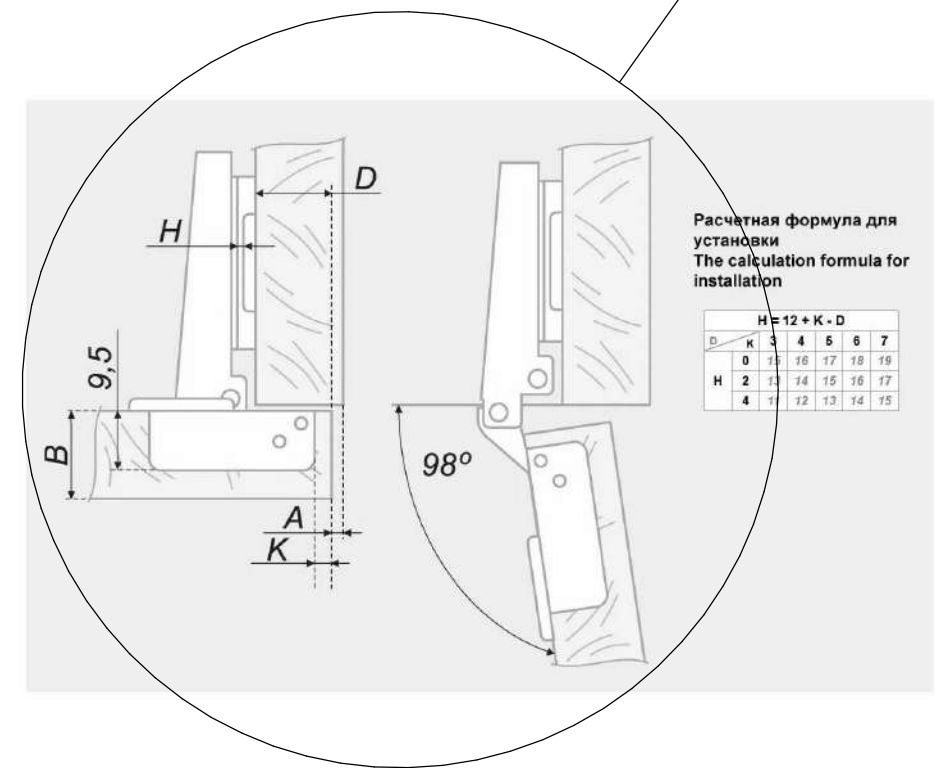
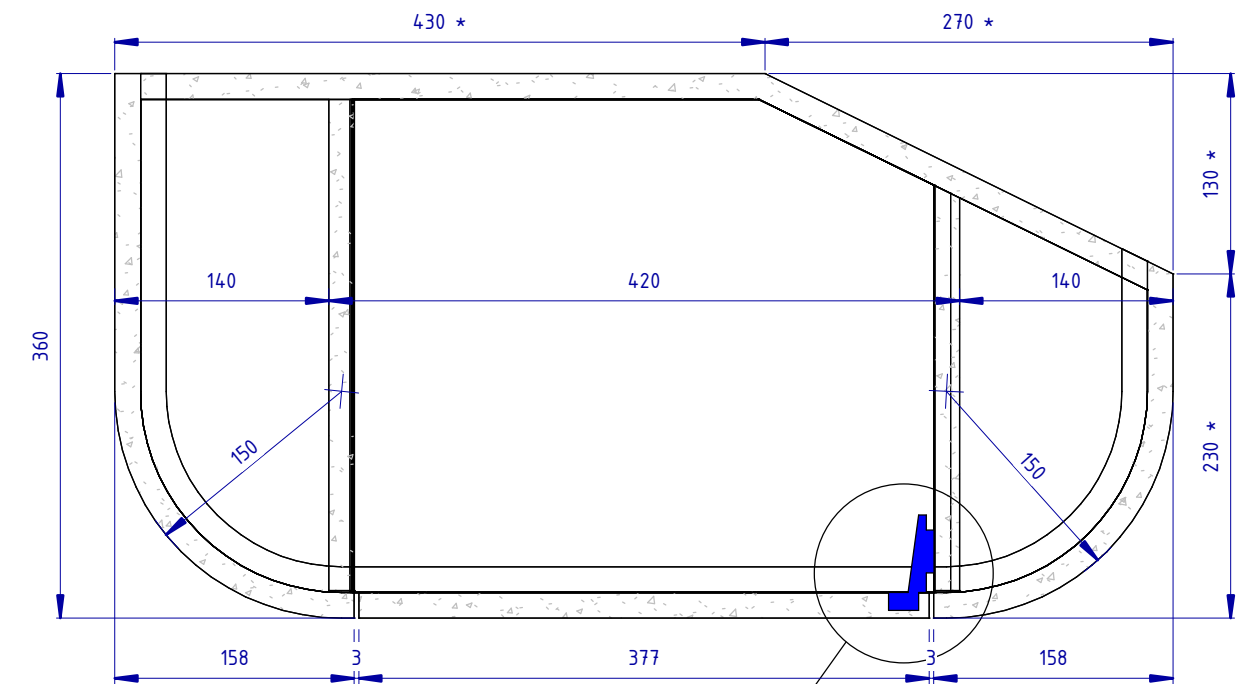

						Проект: Отель Мрия – Семейный Люкс 2-х комнатный		
Изм.	Кол.уч.	Лист	№ док.	Подпись	Дата			
Дизайнер		Пейков Ю. А.				Стадия		
						Лист		
						Листов		
						П		
						107		

3D орто ()

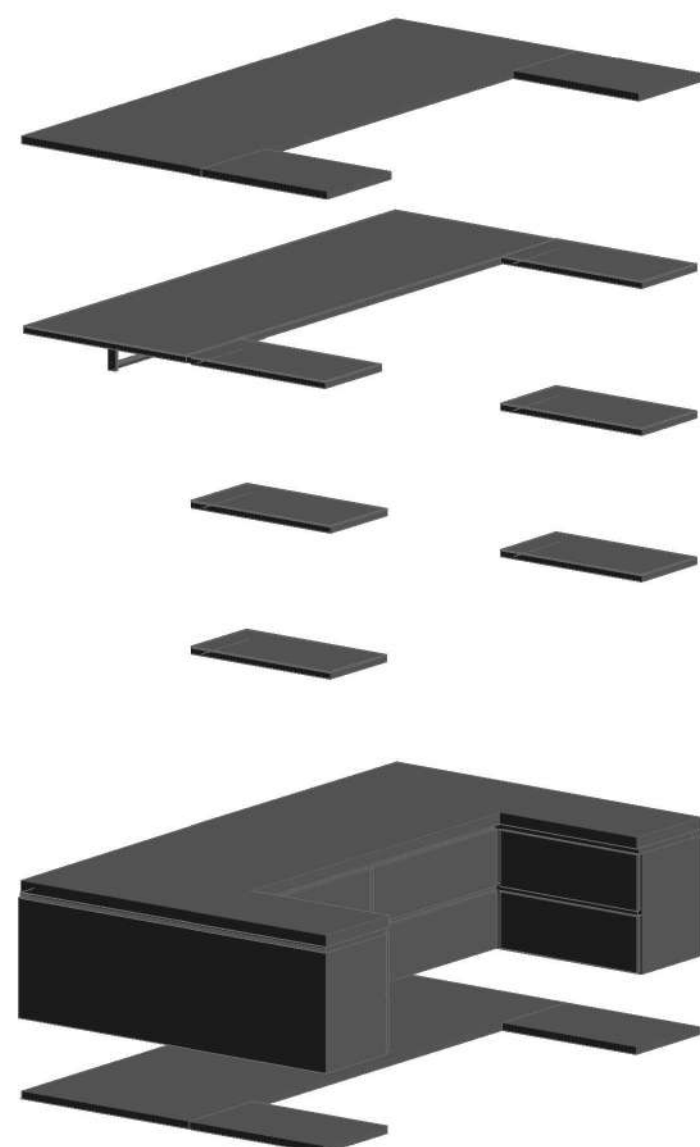

Отметка сверху (1 : 20)

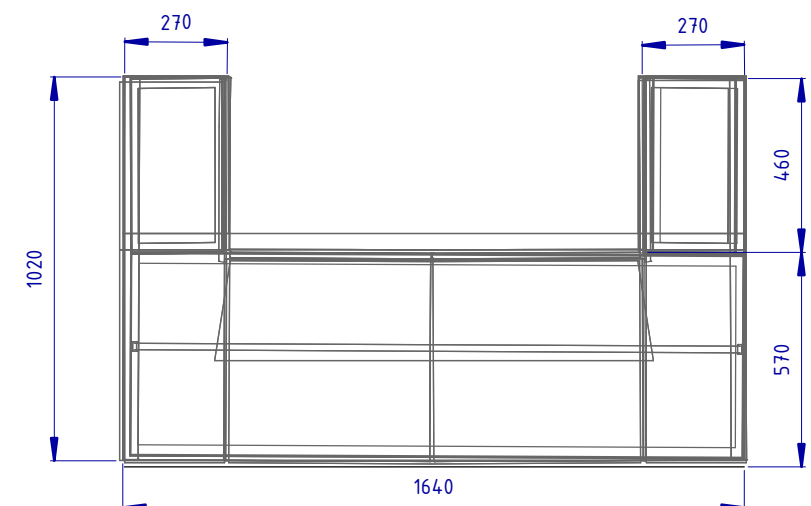

Отметка слева (1 : 20)

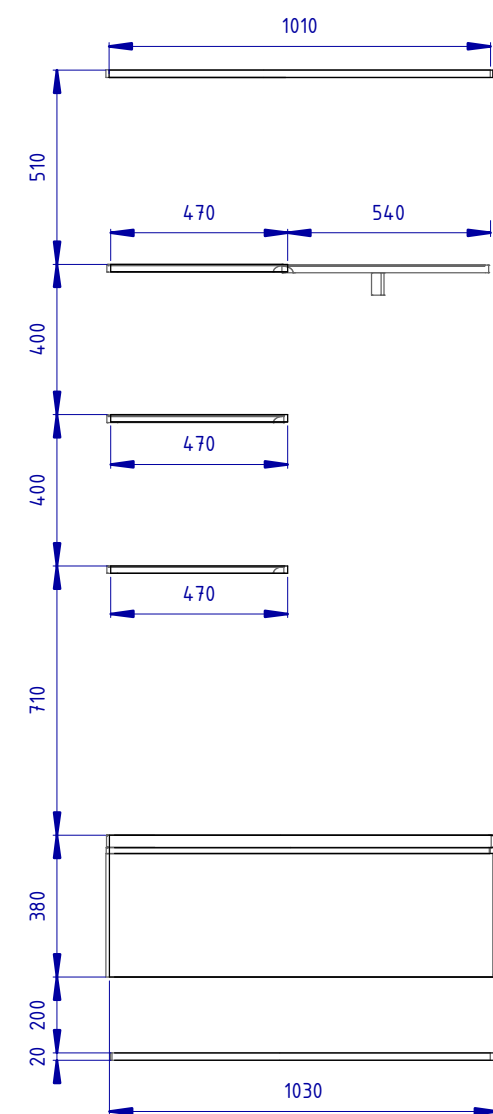

Отметка спереди (1 : 20)

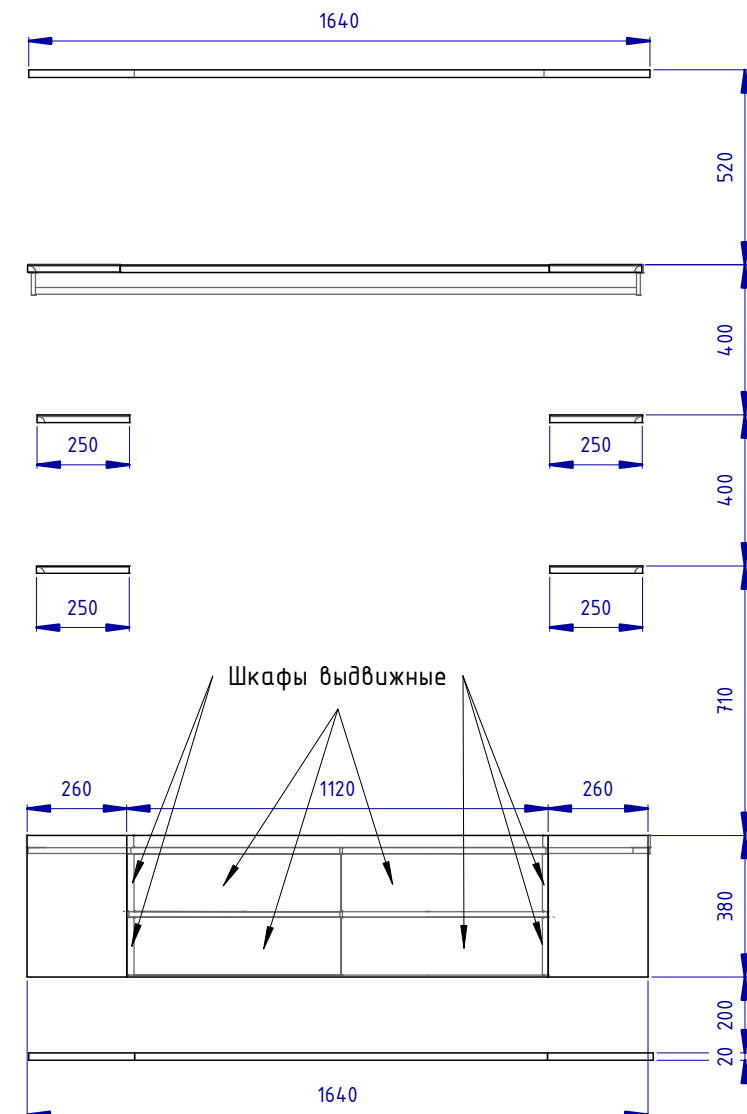

						Проект: Отель Мрия - Семейный Люкс 2-х комнатный			
Изм.	Кол.уч.	Лист	№ док.	Подпись	Дата	Шкаф гардеробный			
Дизайнер		Пейков Ю. А.							
						Стадия	Лист	Листов	
						П	108		